



Ministério da Educação  
Fundo Nacional de Desenvolvimento da Educação  
Coordenação Geral de Infra-Estrutura - CGEST



**PRODUTOS GRÁFICOS - ARQUITETURA – 38 pranchas**

| Nome do arquivo           | Título   | Escala   | Prancha  |
|---------------------------|--|----------|----------|
| TIPO1-ARQ-IMP-GER0-01_R02 | Implantação  | 1:125    | 1050x594 |
| TIPO1-ARQ-PLB-GER0-02_R02 | Planta Baixa   | 1:75     | 1050x750 |
| TIPO1-ARQ-LYT-GER0-03_R02 | Planta de Layout – Mobiliário                        | 1:75     | 1050x750 |
| TIPO1-ARQ-LYT-GER0-04_R02 | Planta de Layout - Equipamento                       | 1:75     | 1050x750 |
| TIPO1-ARQ-CRT-GER0-05_R02 | Cortes AA, BB e CC                                   | 1:75     | A1       |
| TIPO1-ARQ-CRT-GER0-06_R02 | Cortes DD e EE e Ampliações                          | indicada | 1000x594 |
| TIPO1-ARQ-FCH-GER0-07_R02 | Fachadas 01 e 02 e Detalhes                          | indicada | 1050x594 |
| TIPO1-ARQ-FCH-GER0-08_R02 | Fachadas 03, 04, 05 e 06 e Detalhes                  | indicada | 1050x594 |
| TIPO1-ARQ-PGP-GER0-09_R02 | Paginação de Piso                                    | 1:75     | 1050x594 |
| TIPO1-ARQ-FOR-GER0-10_R02 | Planta de Forro                                      | indicada | 1050x640 |
| TIPO1-ARQ-COB-GER0-11_R02 | Planta de Cobertura                                  | 1:75     | 1050x750 |
| TIPO1-ARQ-ESQ-GER0-12_R02 | Detalhamento de Esquadrais – Portas                  | indicada | A1       |
| TIPO1-ARQ-ESQ-GER0-13_R02 | Detalhamento de Esquadrais – Portas                  | indicada | A1       |
| TIPO1-ARQ-ESQ-GER0-14_R02 | Detalhamento de Esquadrais – Janelas                 | indicada | A1       |
| TIPO1-ARQ-ESQ-GER0-15_R02 | Detalhamento de Esquadrais – Janelas                 | indicada | A1       |
| TIPO1-ARQ-PCD-GER0-16_R02 | Detalhamento Mastros para Bandeiras e Rampa          | indicada | A1       |
| TIPO1-ARQ-PLE-PRT0-17_R02 | Portão e Muros – Planta e Elevação                   | indicada | A1       |
| TIPO1-ARQ-PCD-RFR0-18_R02 | Complemento para Regiões Frias                       | indicada | A1       |
| TIPO1-ARQ-AMP-BLCA-19_R02 | Ampliação Bloco A - Fraldário                        | indicada | A1       |
| TIPO1-ARQ-AMP-BLCA-20_R02 | Ampliação Bloco A – Lactário e lava mãos             | 1:25     | A1       |
| TIPO1-ARQ-AMP-BLCA-21_R02 | Ampliação Bloco A – Solários e Almojarifado          | 1:25     | A1       |
| TIPO1-ARQ-AMP-BLCA-22_R02 | Ampliação Bloco A – Sanitários PNE infantil e adulto | 1:25     | A1       |
| TIPO1-ARQ-AMP-BLCA-23_R02 | Ampliação Bloco A – Creche I-1e2 e Amamentação       | 1:25     | A1       |
| TIPO1-ARQ-AMP-BLCA-24_R02 | Ampliação Bloco A - Cozinha                          | 1:25     | A1       |
| TIPO1-ARQ-AMP-BLCA-25_R02 | Ampliação Bloco A - Cozinha                          | indicada | A1       |
| TIPO1-ARQ-AMP-BLCA-26_R02 | Ampliação Bloco A – Despensa, Rouparia e DML         | 1:25     | A1       |
| TIPO1-ARQ-AMP-BLCA-27_R02 | Ampliação Bloco A – Lavanderia e Vestiários          | indicada | A1       |
| TIPO1-ARQ-AMP-BLCB-28_R02 | Ampliação Bloco B – Sanitários Infantis 1 e 2        | indicada | A1       |



Ministério da Educação  
Fundo Nacional de Desenvolvimento da Educação  
Coordenação Geral de Infra-Estrutura - CGEST



| Nome do arquivo           | Título   | Escala   | Prancha |
|---------------------------|--|----------|---------|
| TIPO1-ARQ-AMP-BLCB-29_R02 | Ampliação Bloco B – Sanitários Infantis 3 e 4    | indicada | A1      |
| TIPO1-ARQ-AMP-BLCB-30_R02 | Ampliação Bloco B – Sanitários PNE e professores | 1:25     | A1      |
| TIPO1-ARQ-AMP-BLCB-31_R02 | Ampliação Bloco B – Solários                     | 1:25     | A1      |
| TIPO1-ARQ-AMP-BLCB-32_R02 | Ampliação Bloco B – Creches II-1                 | 1:25     | A1      |
| TIPO1-ARQ-AMP-BLCB-33_R02 | Ampliação Bloco B – Creches II-2                 | 1:25     | A1      |
| TIPO1-ARQ-AMP-BLCB-34_R02 | Ampliação Bloco B – Creches III-1                | 1:25     | A1      |
| TIPO1-ARQ-AMP-BLCB-35_R02 | Ampliação Bloco B – Creches III-2                | 1:25     | A1      |
| TIPO1-ARQ-AMP-BLCB-36_R02 | Ampliação Bloco B – Pré-escola 2 e 3             | 1:25     | A1      |
| TIPO1-ARQ-AMP-BLCB-37_R02 | Ampliação Bloco B – Pré-escola 1 e 4             | 1:25     | A1      |
| TIPO1-ARQ-AMP-BLCB-38_R02 | Ampliação Bloco B – Multiuso                     | 1:25     | A1      |







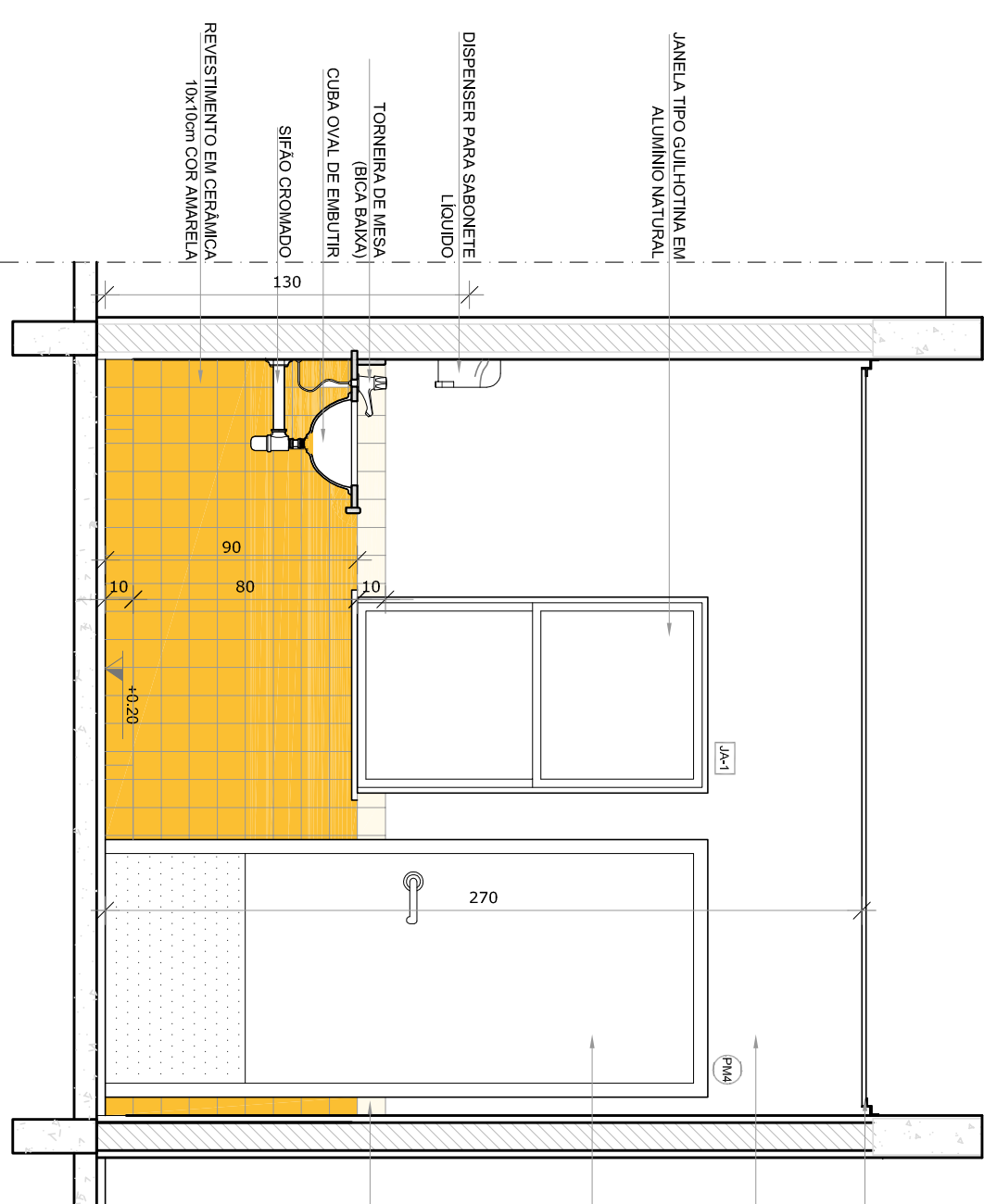
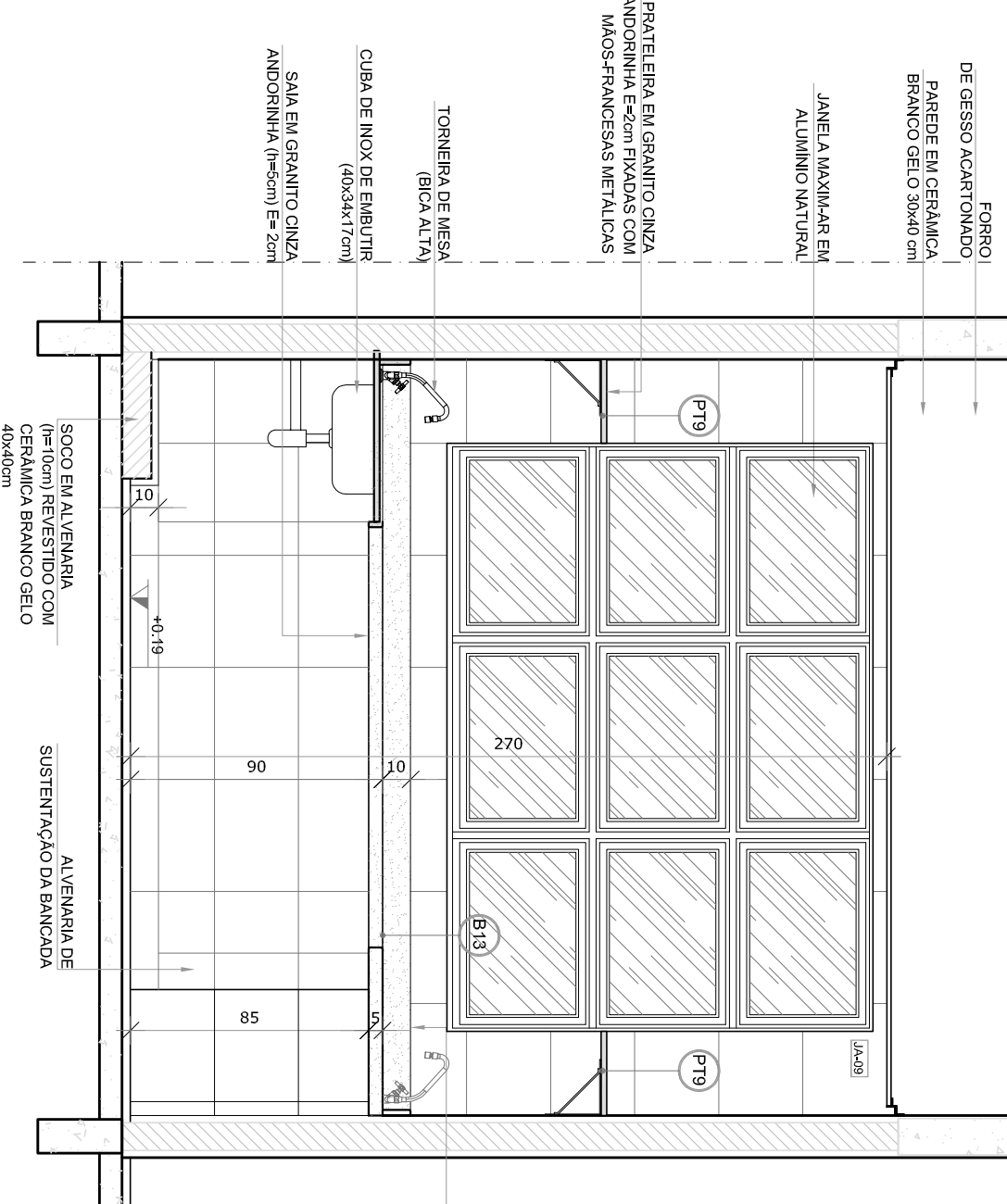
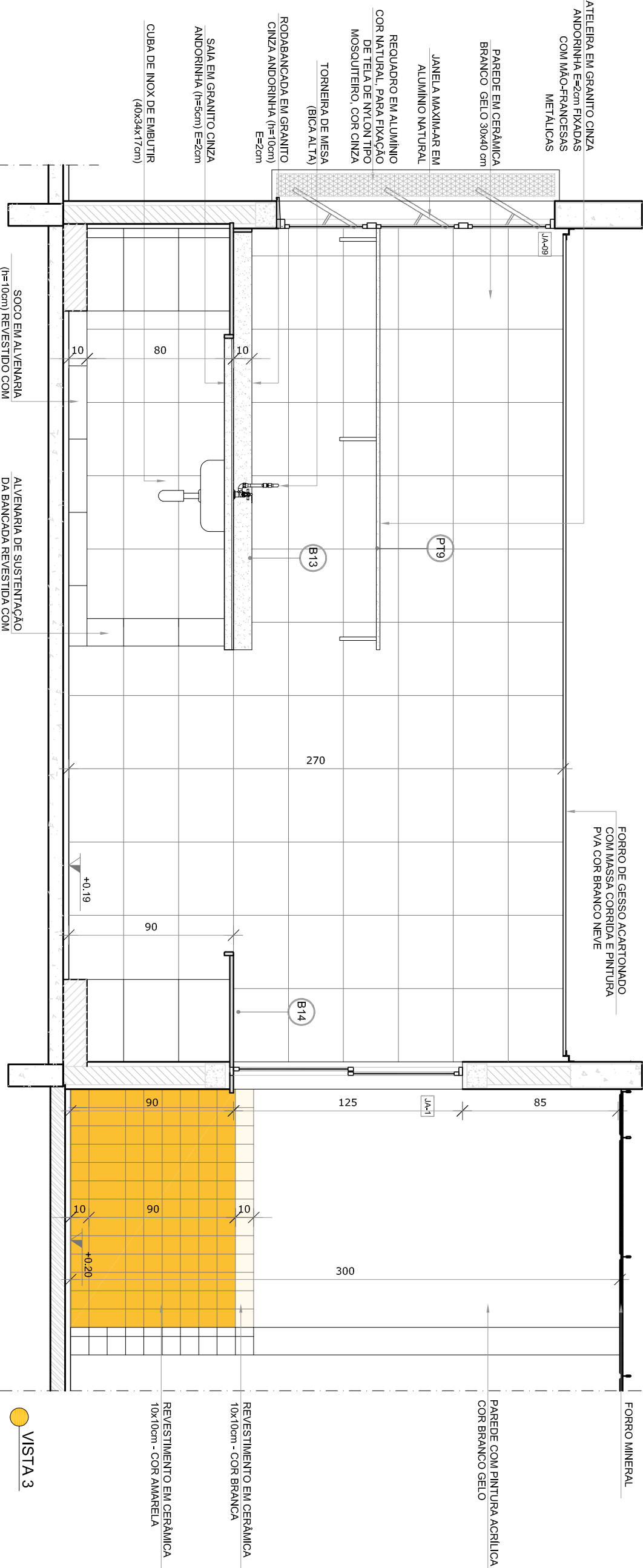
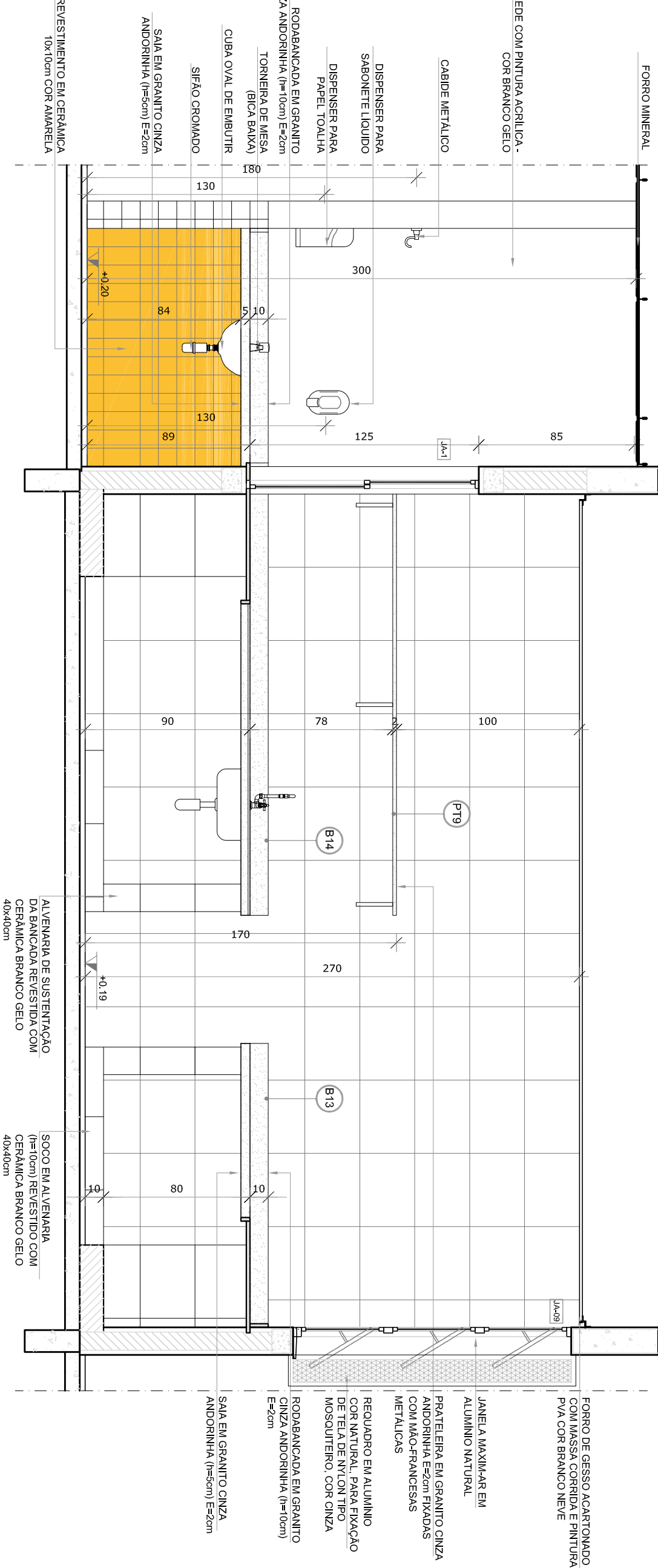
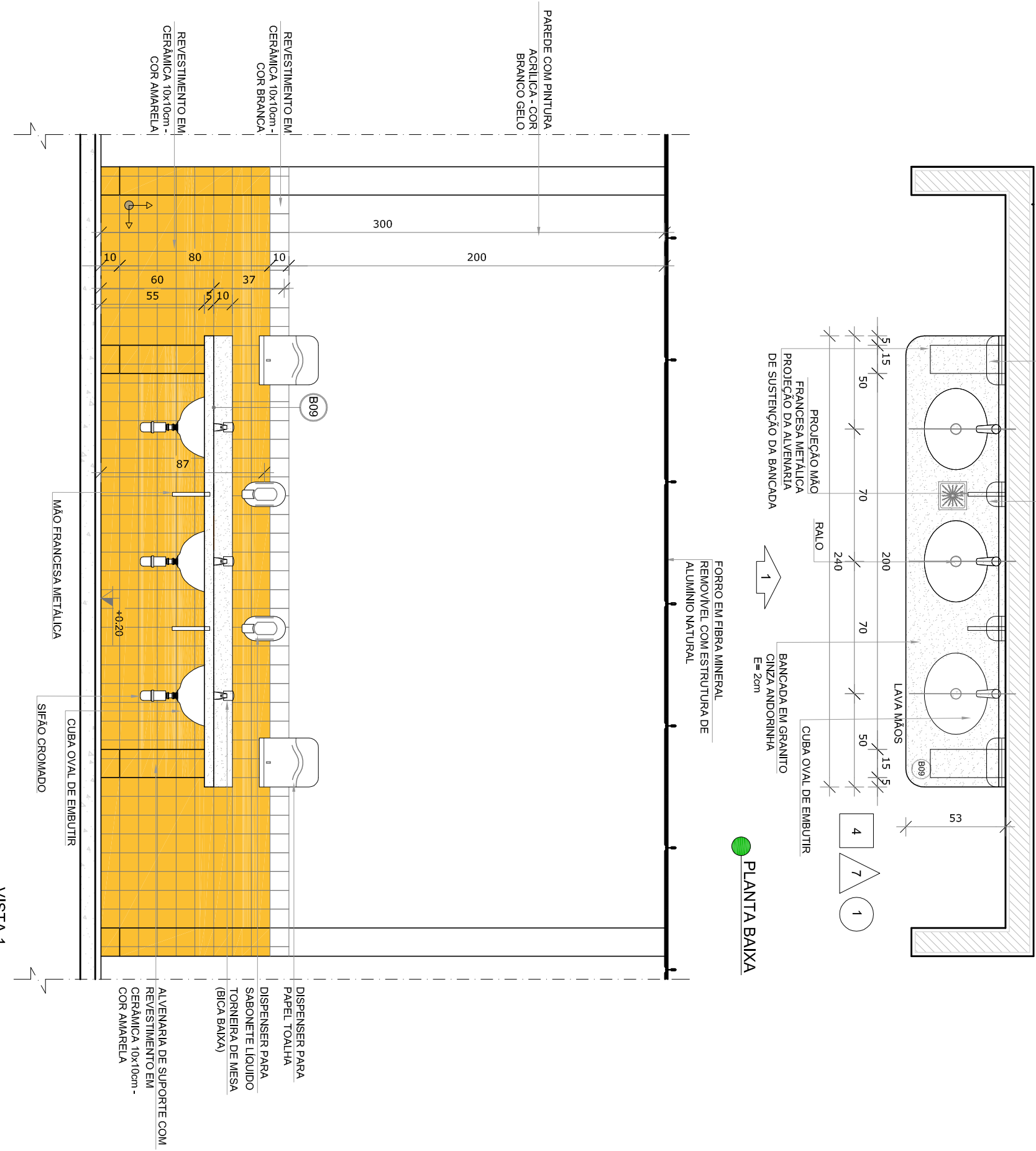
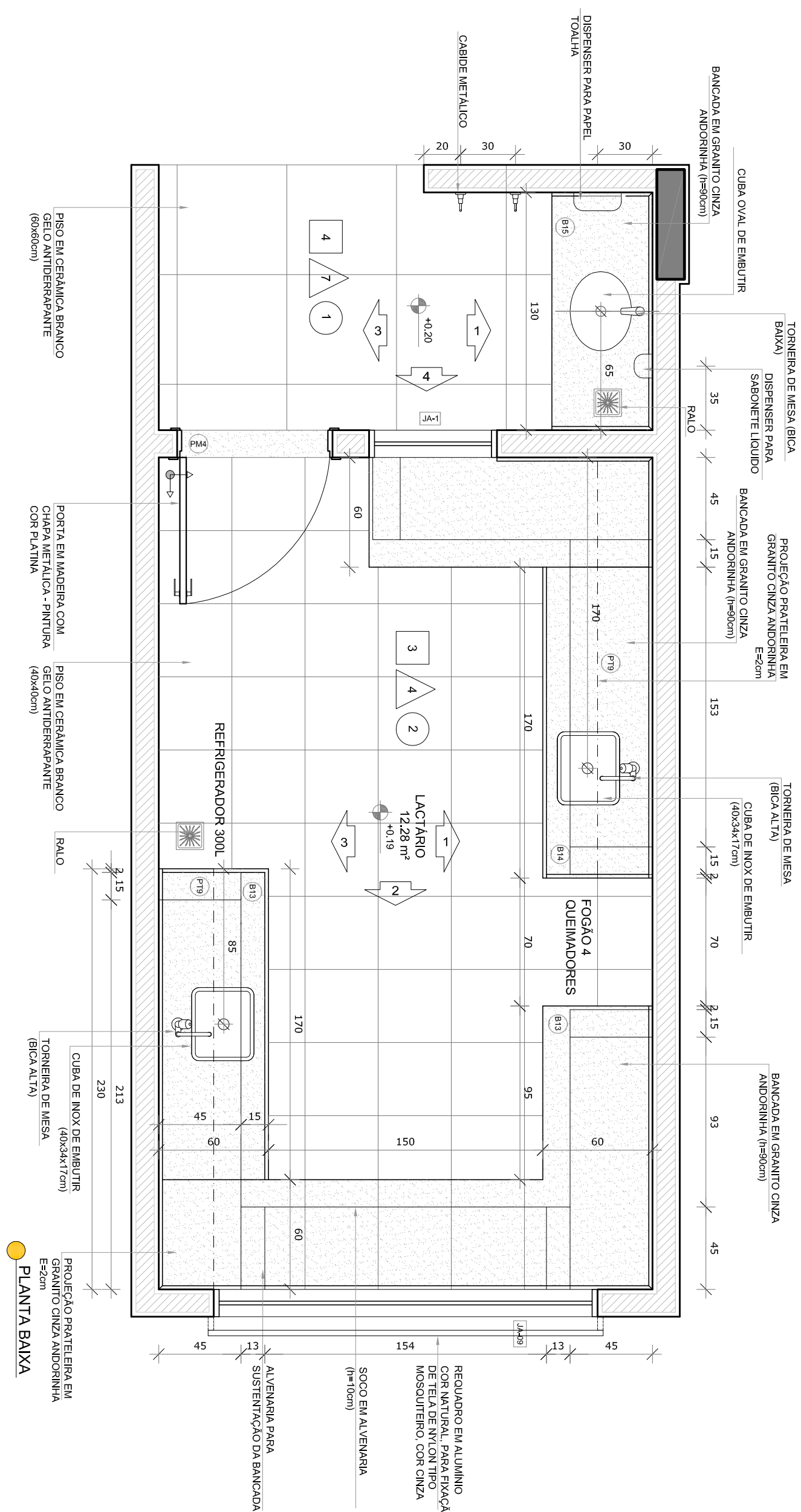

NOTAS

- MEDIDAS E NÍVEIS EM METROS.
- VERIFICAR POSIÇÃO EXATA DOS PILARES NO PROJETO ESTRUTURAL.
- EM CASO DE CONFLITO DE INFORMACOES ENTRE O PROJETO GRAFICO E O MEMORIAL DESCRITIVO, PREVALECE A INFORMACAO CONTIDA NOS DESENHOS.
- ALTERACOES NESTE PROJETO SOMENTE COM AUTORIZACAO EXPRESSA DO FNDE

REFERÊNCIAS

- PLANTA DE QUANTITATIVOS
- MEMORIA DESCRITIVA E ESPECIFICACOES TECNICAS

| LEGENDA: |                               |  |  |
|----------|-------------------------------|--|--|
|          | INDICACAO NÍVEIS PLANTA CORTE |  | INDICACAO DE VISTAS                            |
|          | INDICACAO DE CORTES           |  | ESPECIFICACOES DE MATERIAS                     |
|          | INDICACAO DE FACHADAS         |  | INDICACAO DE ELEMENTOS                         |
|          | INDICACAO DE PORTAS E JANELAS |  | INDICACAO DE ELEMENTOS (BANCOS, PAREDES, ETC.) |

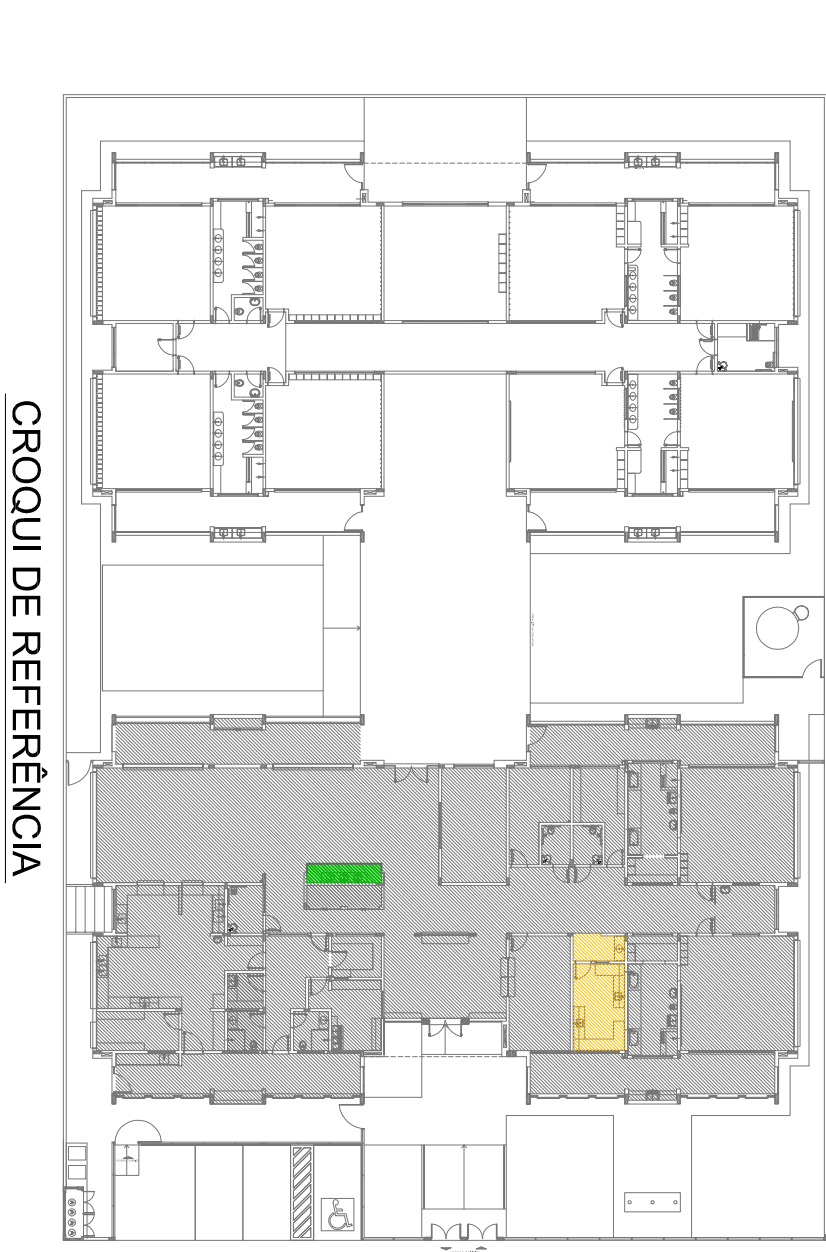

|                      |              |                 |
|----------------------|--------------|-----------------|
| 02                   | JANEIRO 2017 | Anuário de 2017 |
| 01                   | JULHO 2016   | Atuação de 2016 |
| Nº                   | DATA         | DESCRIÇÃO       |
| CONTROLE DE REVISÕES |              |                 |

**FNDE** *Fundo Nacional de Desenvolvimento da Educação*

Ministério da Educação

PROJETO PADRÃO - FNDE

|                  |      |
|------------------|------|
| PROPRIETÁRIO:    |      |
| ENDEREÇO:        |      |
| MUNICÍPIO – UF:  |      |
| PROPRIETÁRIO     |      |
| RESP. TÉCNICO    | CREA |
| AUTOR DO PROJETO | CAU  |

|       |      |
|-------|------|
| DELTO | CREA |
| RA    |      |

|                      |  |
|----------------------|--|
| COSEQUE              | COGEST - Coordenação Geral de Infraestrutura Educacional |
| AMPLIAÇÃO DO BLOCO A | LACTÁRIO, HIGIENIZAÇÃO E LAVA MÃOS                       |
| ARQ                  |  |

|              |                |
|--------------|----------------|
| FORMATO      | A4 (21x29,7cm) |
| REVISÃO      | R00            |
| DATA EMISSÃO | JANEIRO/2017   |
| PRÓXIMA      | 20/38          |



SOLÁRIO

ESCALA 1/25

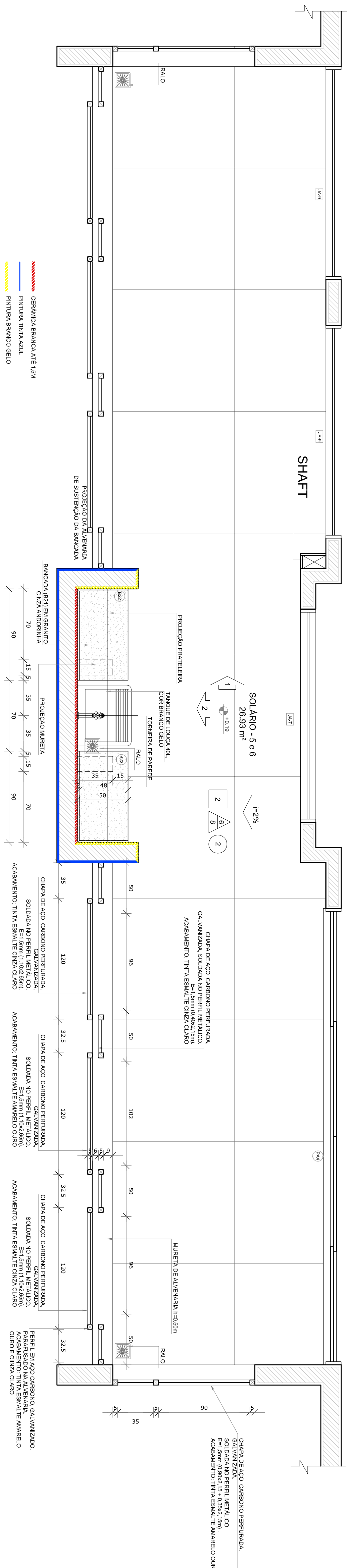

PLANTA BAIXA

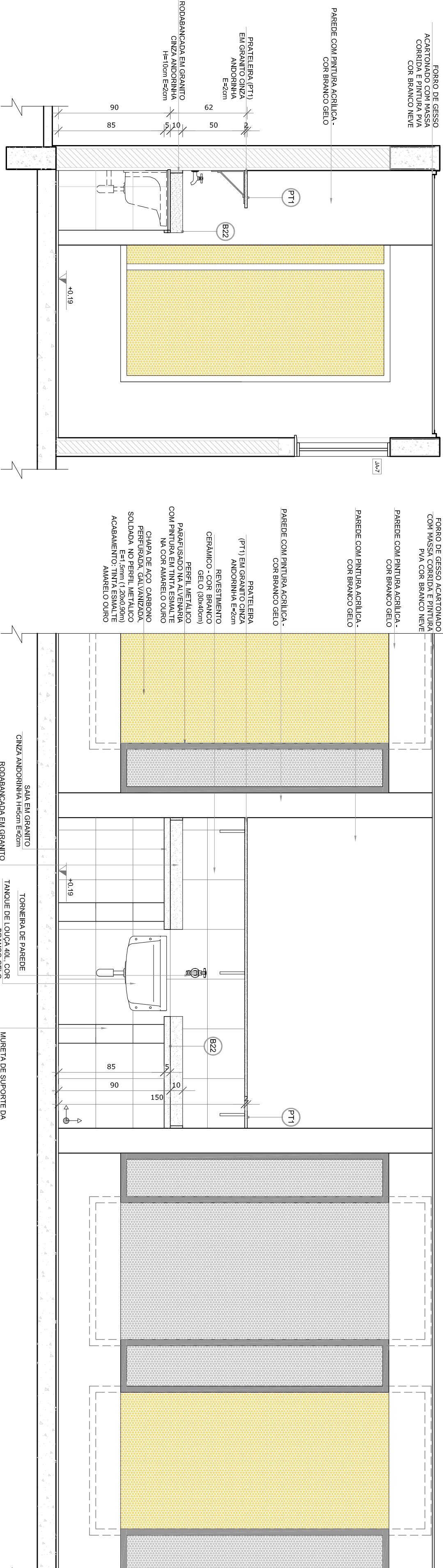

VISTA 1

VISTA 2

ALMOXARIFADO

ESCALA 1/25

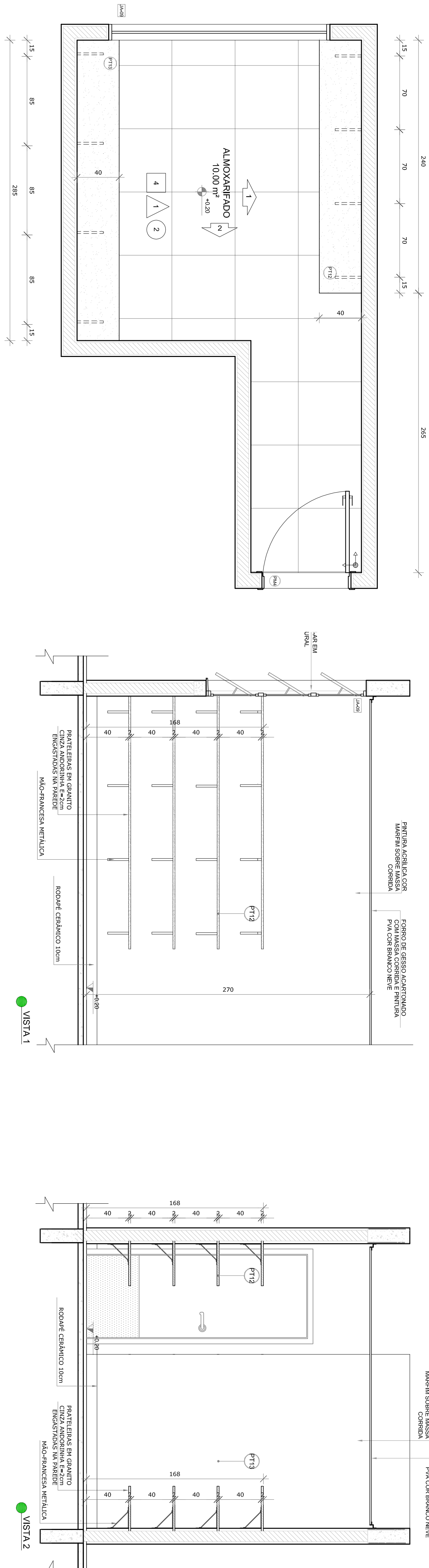

VISTA 1

VISTA 2

- NOTAS
- MEDIDAS E NÍVEIS EM METROS.
  - VERIFICAR POSIÇÃO EXATA DOS PILARES NO PROJETO ESTRUTURAL.
  - EM CASO DE CONFLITO DE INFORMAÇÕES ENTRE O PROJETO GRÁFICO E O MEMORIAL DESCRITIVO, PREVALECE A INFORMAÇÃO CONTIDA NOS DESENHOS.
  - ALTERAÇÕES NESTE PROJETO SOMENTE COM AUTORIZAÇÃO EXPRESSA DO FNDE.
- REFERÊNCIAS
- PLANTA DE QUANTITATIVOS
  - MEMORIAL DESCRITIVO E ESPECIFICAÇÕES TÉCNICAS

| LEGENDA: |                               |  |  |
|----------|-------------------------------|--|--|
|          | INDICAÇÃO NÍVEL PLANTA CORTE  |  | INDICAÇÃO DE VISTAS                                    |
|          | INDICAÇÃO DE CORTES           |  | ESPECIFICAÇÕES DE MATERIAS                             |
|          | INDICAÇÃO DE FACHADAS         |  | INDICAÇÃO DE ELEMENTOS                                 |
|          | INDICAÇÃO DE PORTAS E JANELAS |  | INDICAÇÃO DE ELEMENTOS (BANCOS, PORTA-RETRATOS E ETC.) |

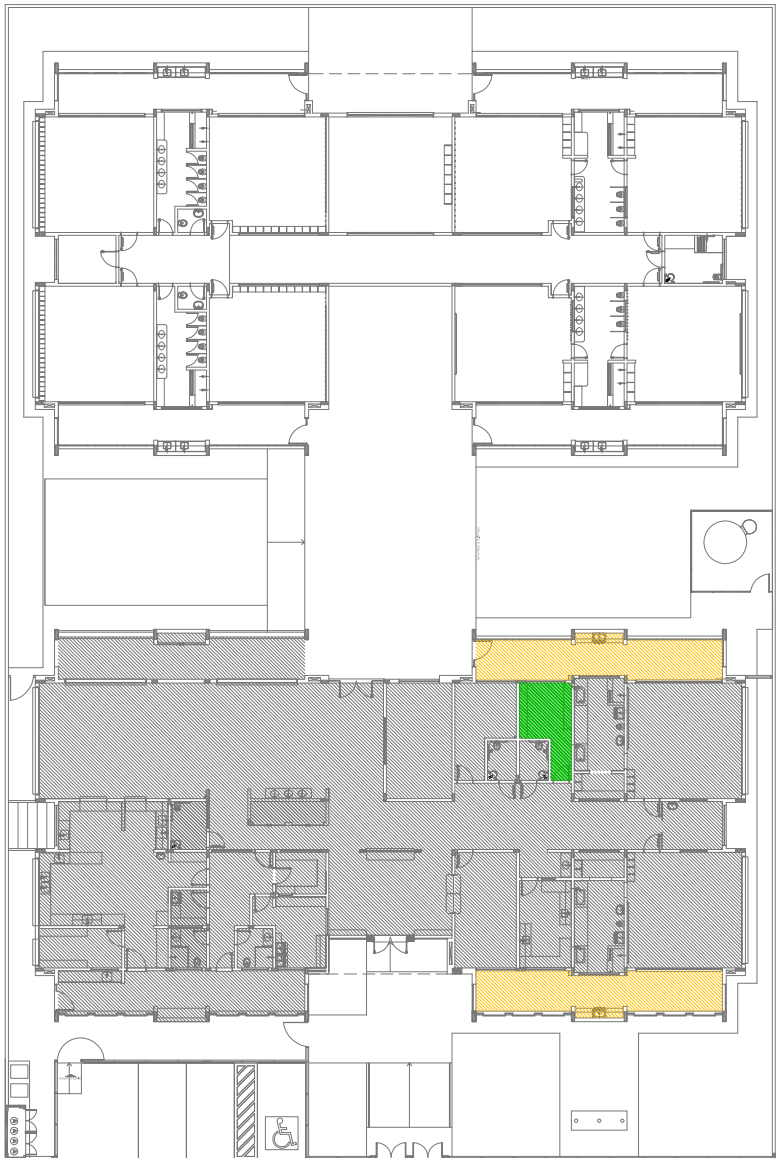

CROQUI DE REFERÊNCIA

|                      |              |  |
|----------------------|--------------|--|
| 02                   | JANEIRO 2017 | Atualização a NBR 9060/2015  |
| 01                   | JULHO 2016   | Acrescimento do projeto de arquitetura, projeto de interiores, projeto de paisagismo, projeto de mobiliário e projeto de iluminação. |
| Nº                   | DATA         | DESCRIÇÃO  |
| CONTROLE DE REVISÕES |              |  |

**FNDE** *Fundo Nacional de Desenvolvimento da Educação*

Ministério da Educação

PROJETO PADRÃO - FNDE

|                  |  |
|------------------|--|
| PROPRIETÁRIO:    |  |
| ENDEREÇO:        |  |
| MUNICÍPIO – UF:  |  |
| PROPRIETÁRIO     |  |
| RESP. TÉCNICO    |  |
| AUTOR DO PROJETO |  |
| DIFEO            |  |

PROGRAMA PROINFÂNCIA - PROJETO TIPO 1

PROJETO DE ARQUITETURA

|   |            |                               |                         |         |
|---|------------|-------------------------------|-------------------------|---------|
| COORDENAÇÃO   |            | AMPLIAÇÃO DO BLOCO A          |                         | ARQ     |
| CEEST - Coordenação Geral de Infraestrutura Educacional |            | SOLARIOS 5 E 6 E ALMOXARIFADO |                         |         |
|   |            |                               |                         |         |
| FORMATO   | ARQ-1-0584 | REVISÃO                       | ESCALA                  | PRONCIA |
|   |            | R.01                          | 1/25                    |         |
|   |            | R.02                          | DATA EMISSÃO 01/07/2017 | 21/38   |



1  
SANTÁRIO PCD INFANTIL  
ESCALA 1/25

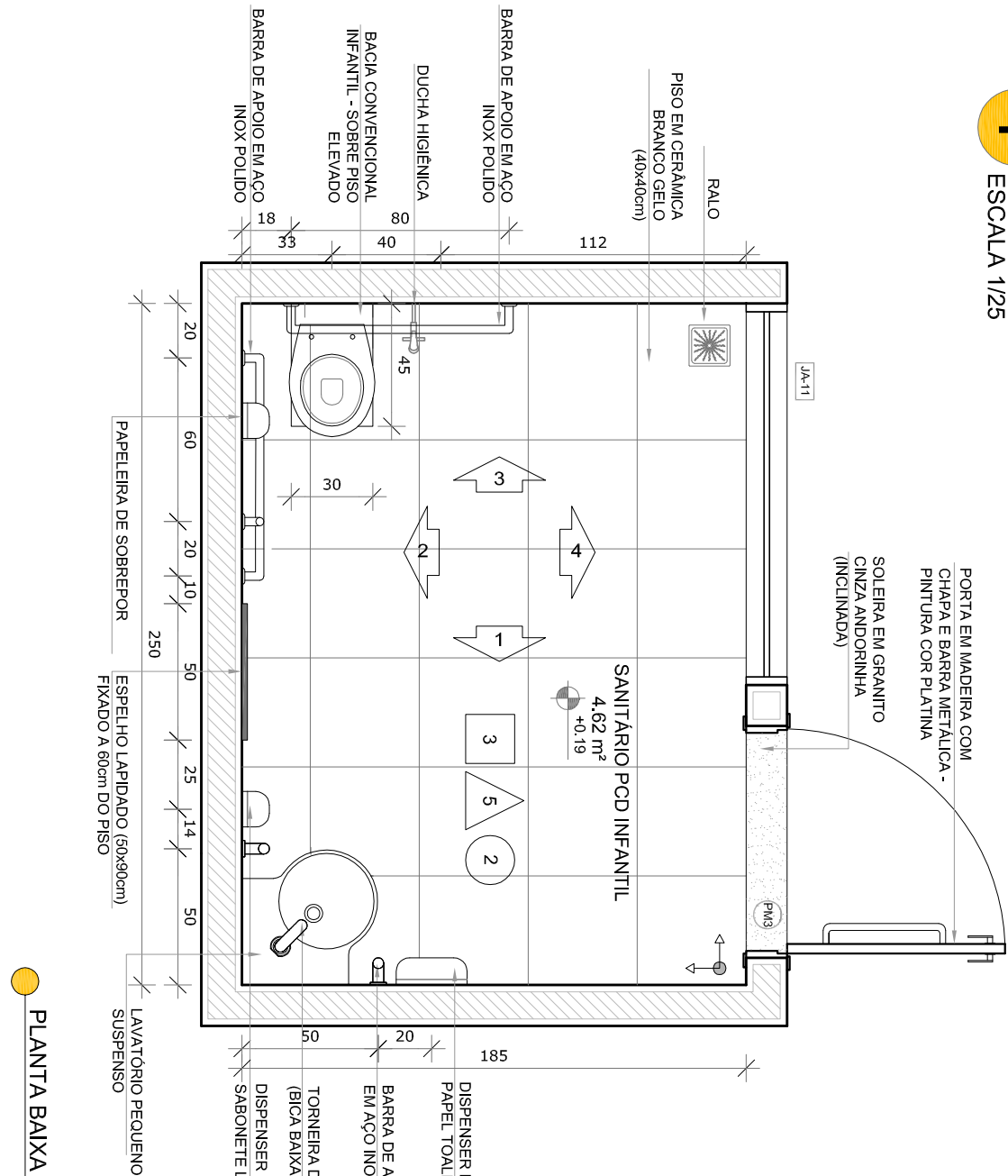

PLANTA BAIVA

2  
SANTÁRIOS PCD ADULTO FEM. E MASC.  
ESCALA 1/25

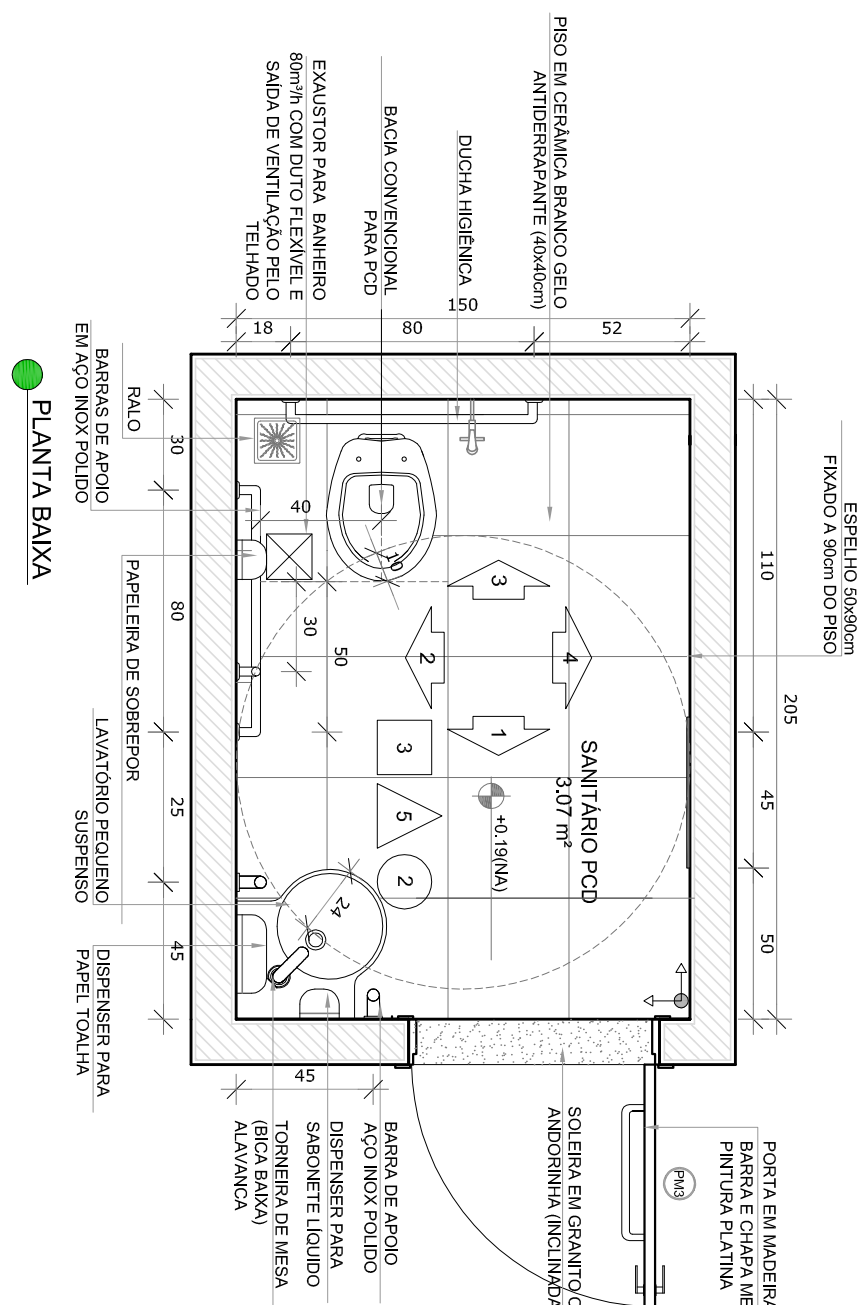

PLANTA BAIVA

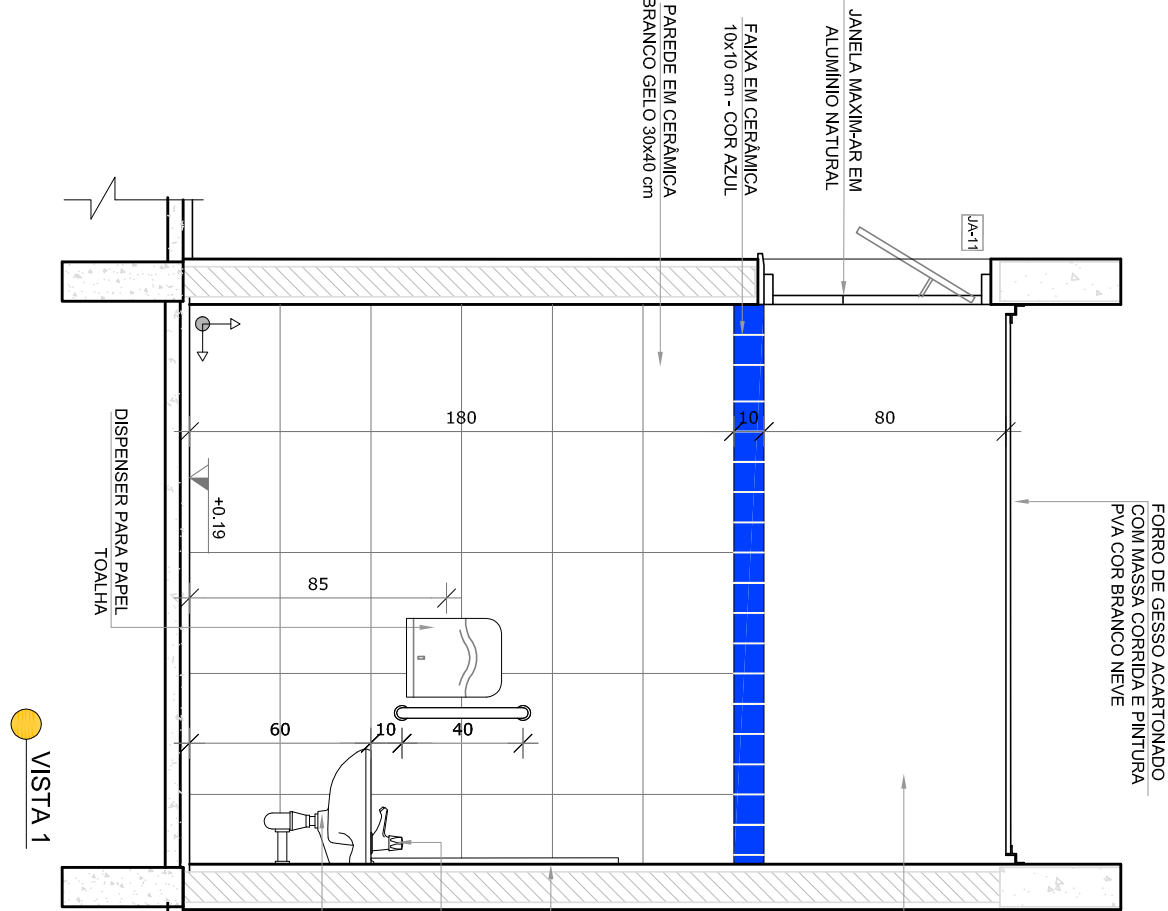

VISTA 1

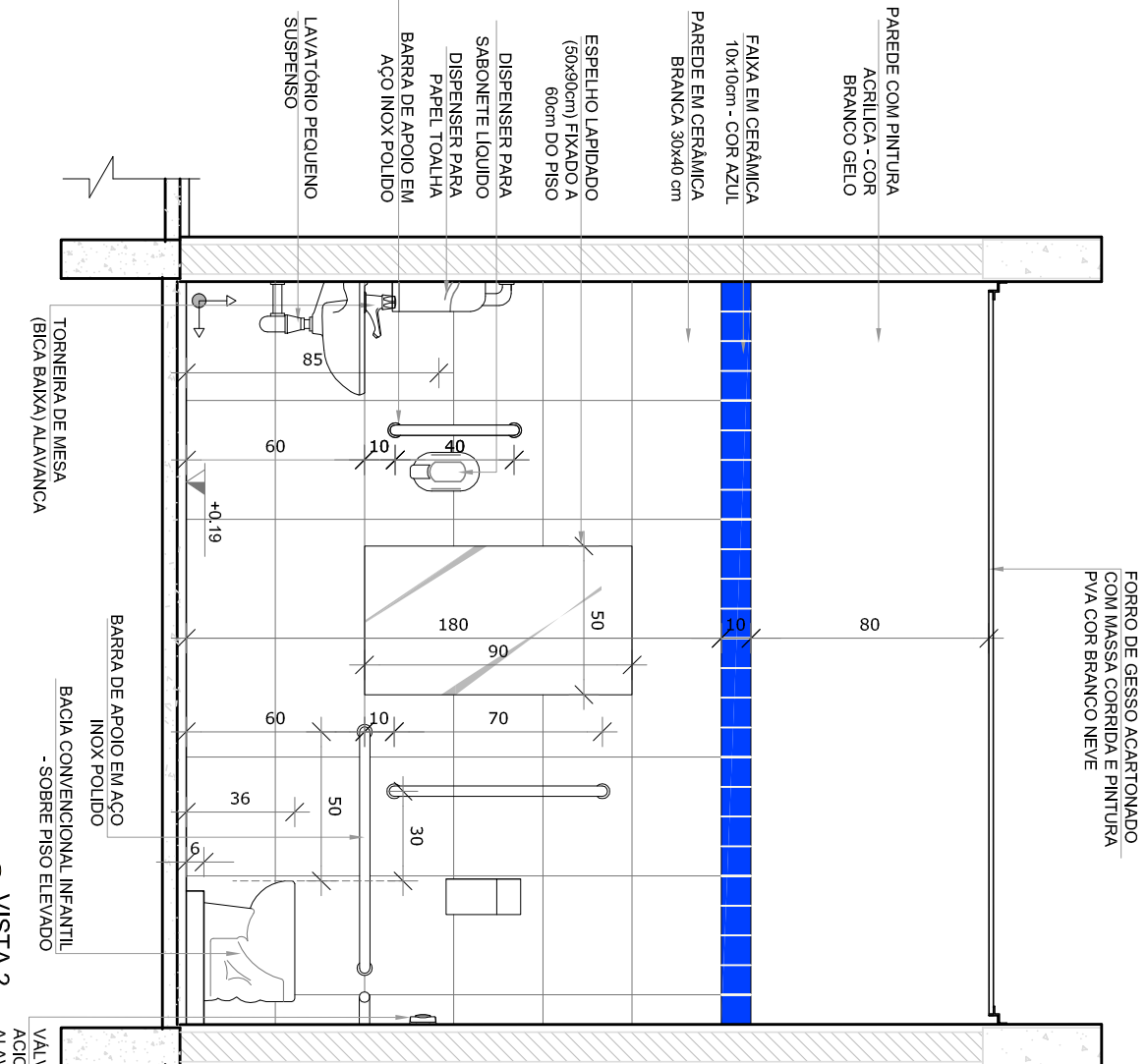

VISTA 2

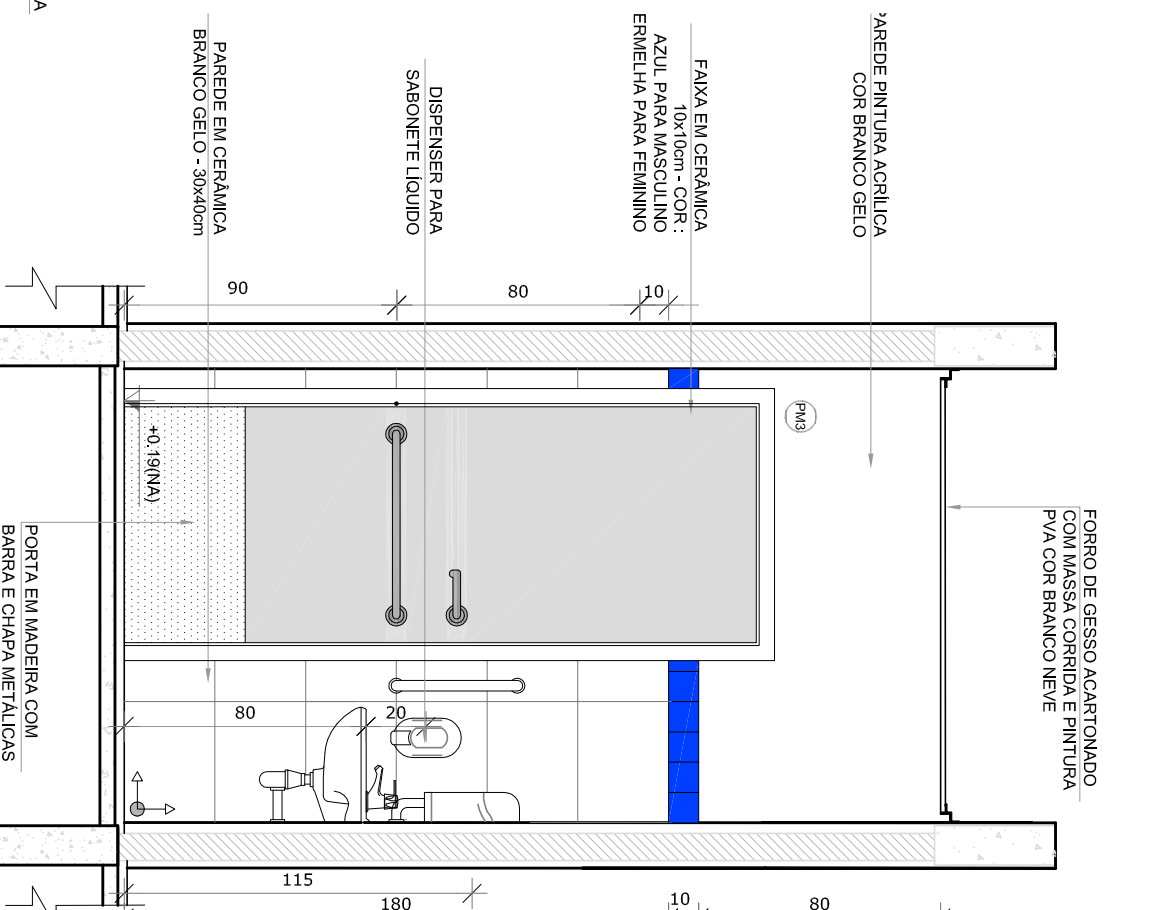

VISTA 3

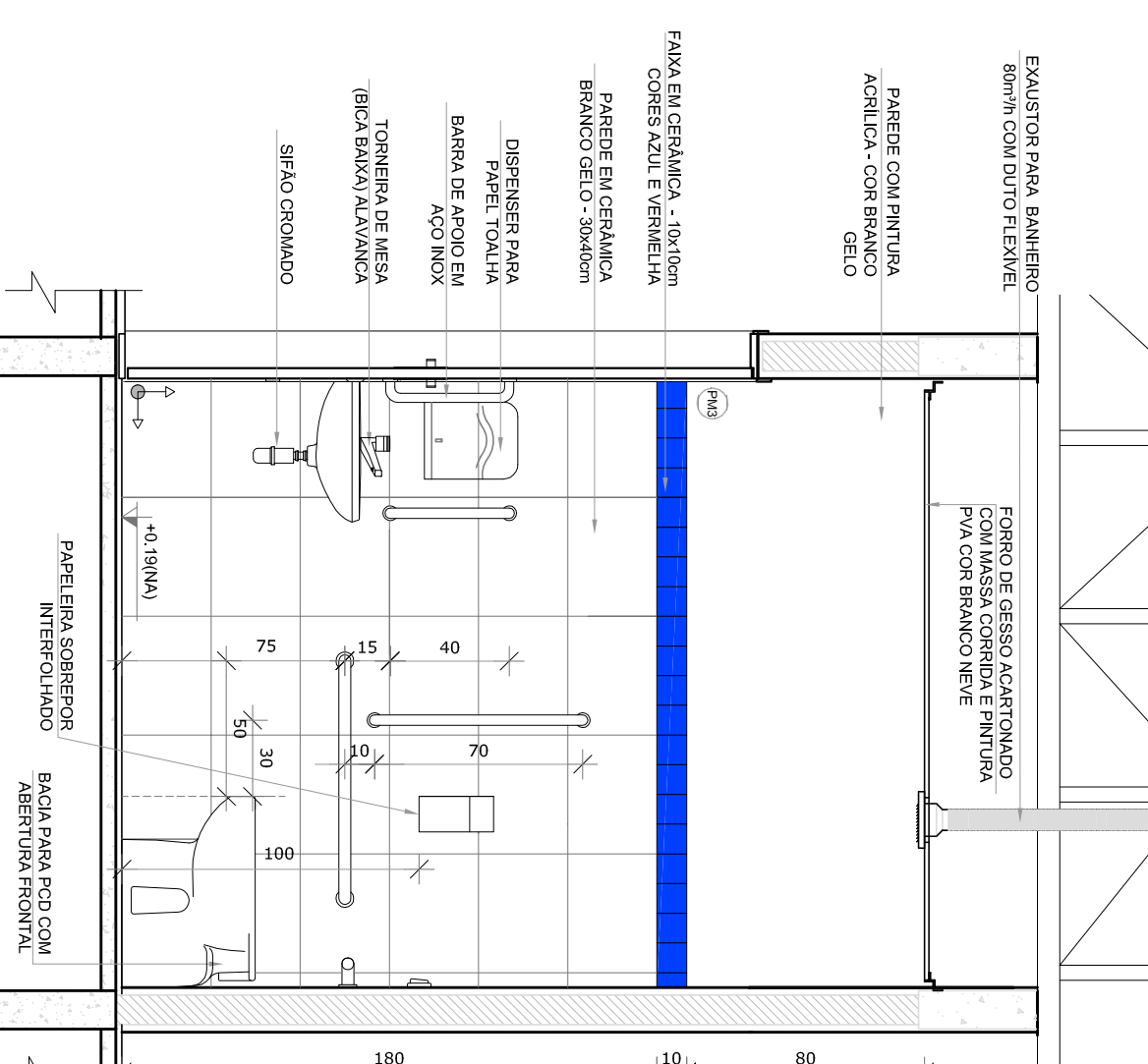

VISTA 4

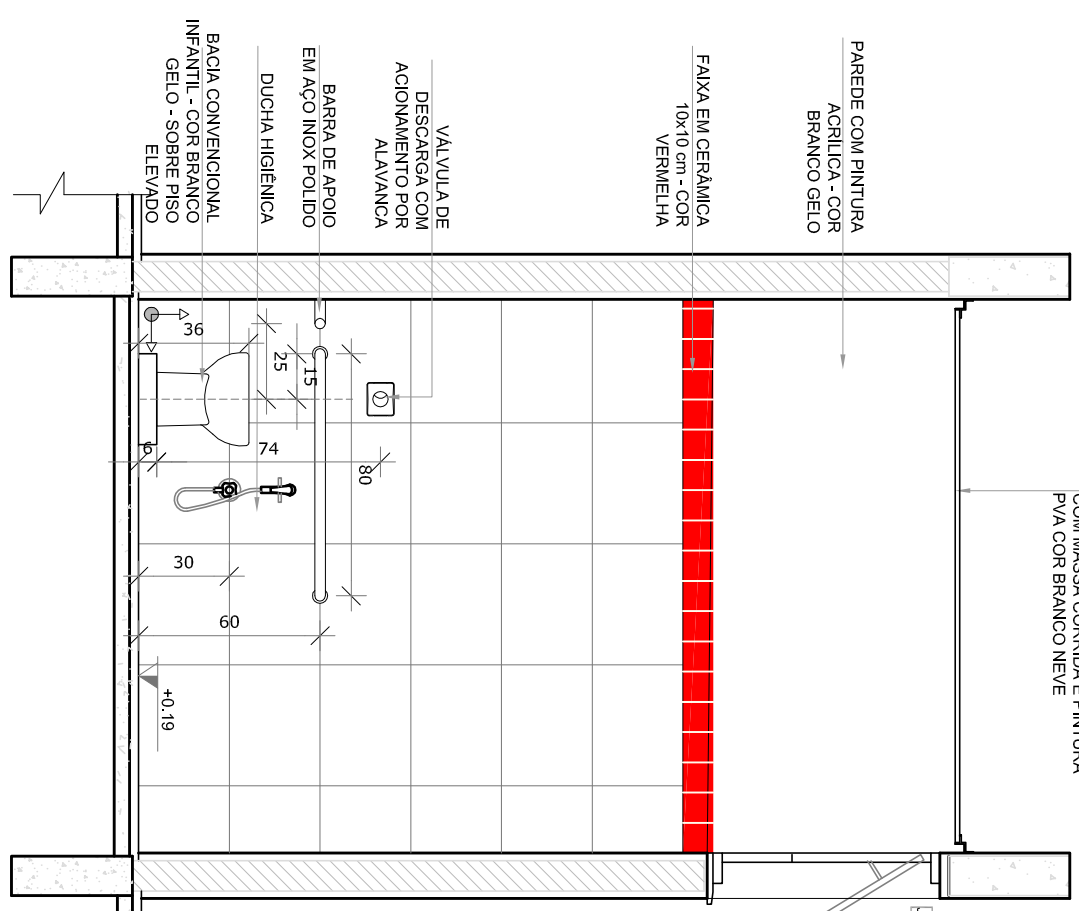

VISTA 5

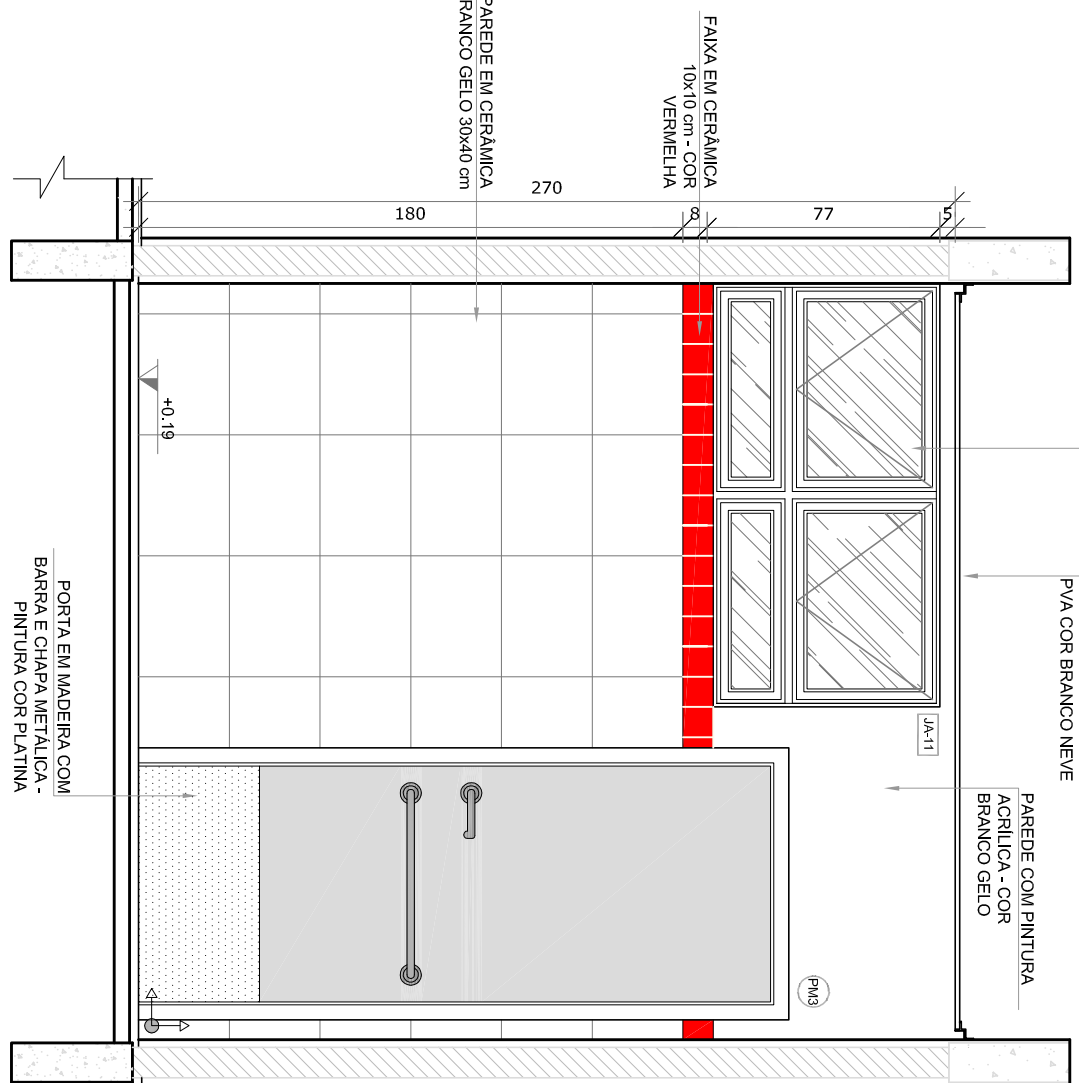

VISTA 6

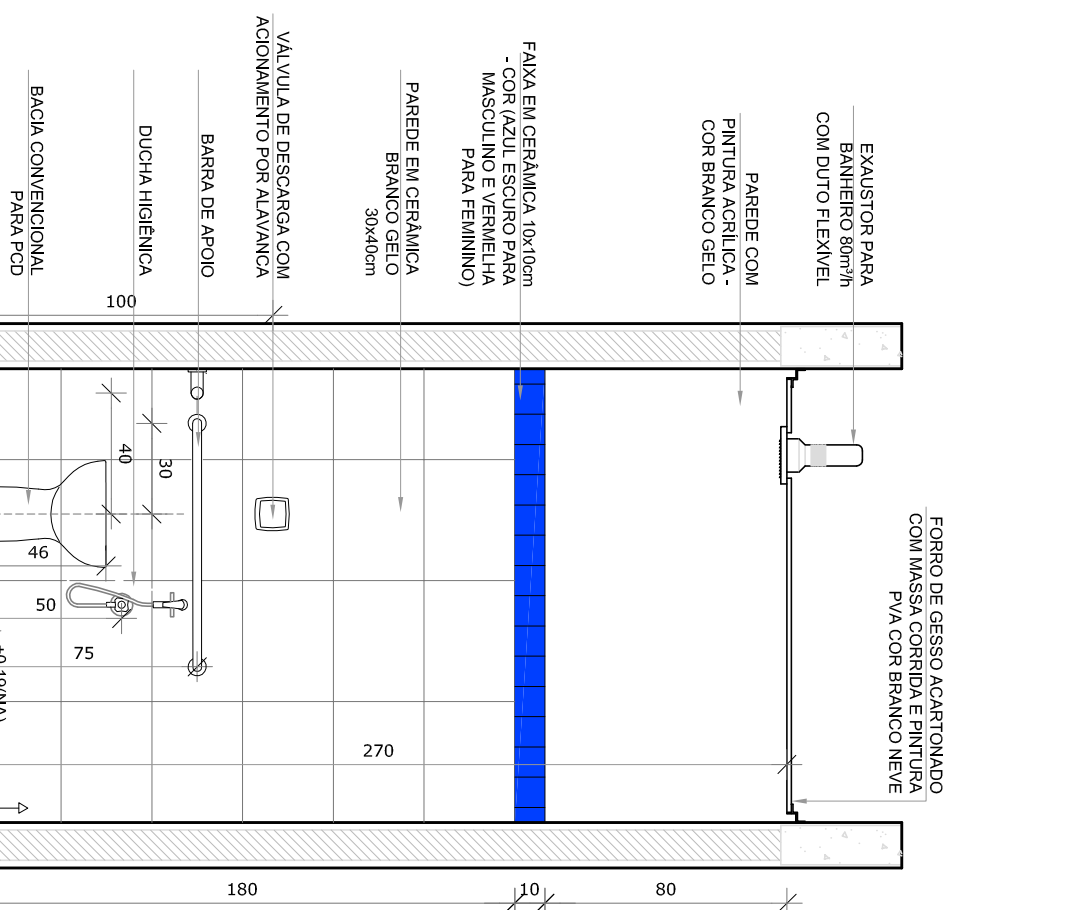

VISTA 7

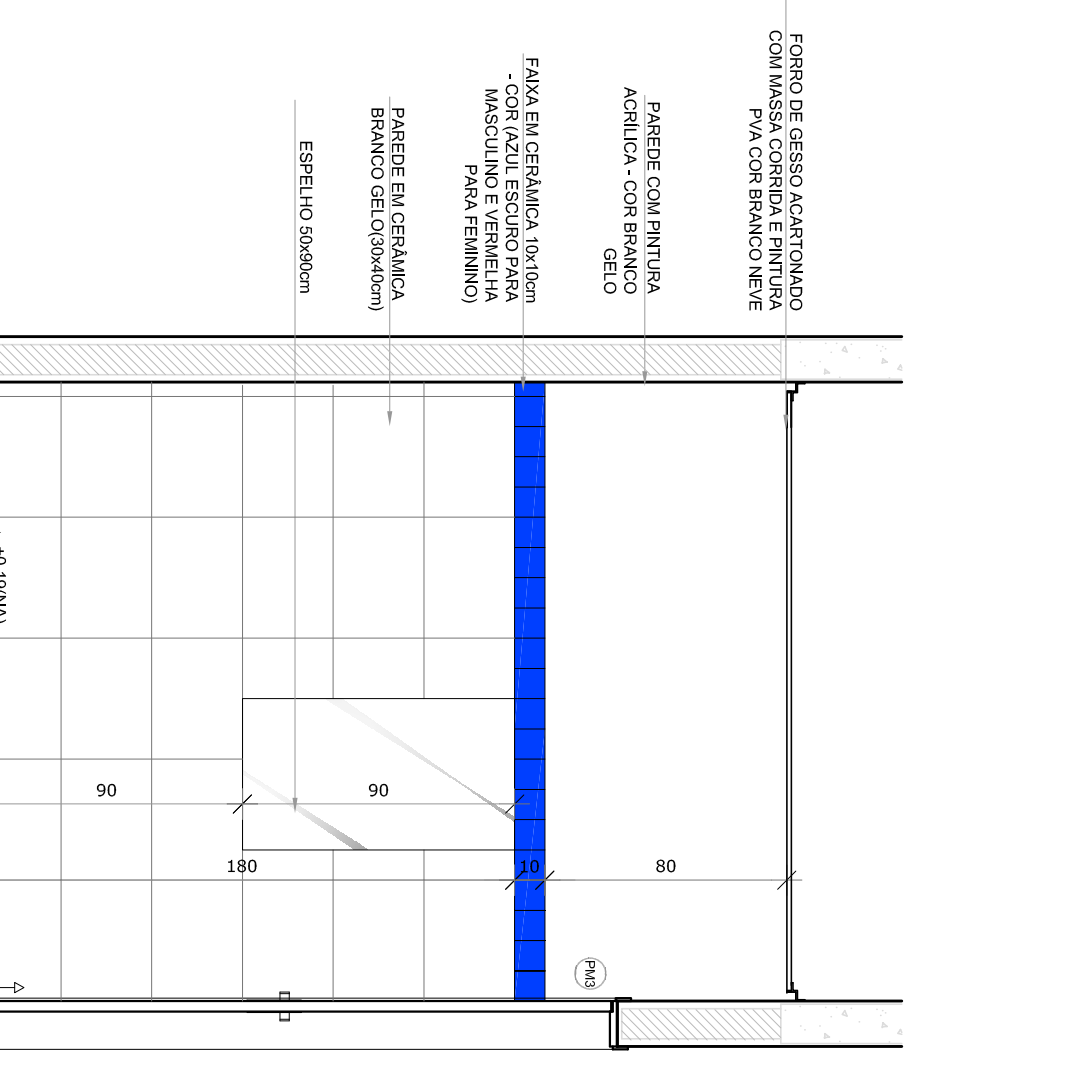

VISTA 8

- NOTAS
- MEDIDAS E NÍVEIS EM METROS.
  - VERIFICAR POSIÇÃO EXATA DOS PILARES NO PROJETO ESTRUTURAL.
  - VERIFICAR POSIÇÃO EXATA DOS PILARES NO PROJETO DE INSTALAMENTO.
  - EM CASO DE CONFLITO DE INFORMAÇÕES ENTRE O PROJETO GRÁFICO E O MEMORIAL DESCRITIVO, PREVALECE A INFORMAÇÃO CONTIDA NOS DESENHOS.
  - ALTERAÇÕES NESTE PROJETO SOMENTE COM AUTORIZAÇÃO EXPRESSA DO FNDE
- REFERÊNCIAS
- PLANTA DE SANITÁRIOS
  - MEMORIAL DESCRITIVO E ESPECIFICAÇÕES TÉCNICAS

| LEGENDA: |                                  |  |                             |
|----------|----------------------------------|--|-----------------------------|
|          | INDICADOR DE NÍVEIS PLANTA CORTE |  | INDICAÇÃO DE CORTES         |
|          | INDICAÇÃO DE FACHADAS            |  | ESPECIFICAÇÕES DE MATERIAIS |
|          | INDICAÇÃO DE PORTAS E JANELAS    |  | INDICAÇÃO DE EXÇOS          |

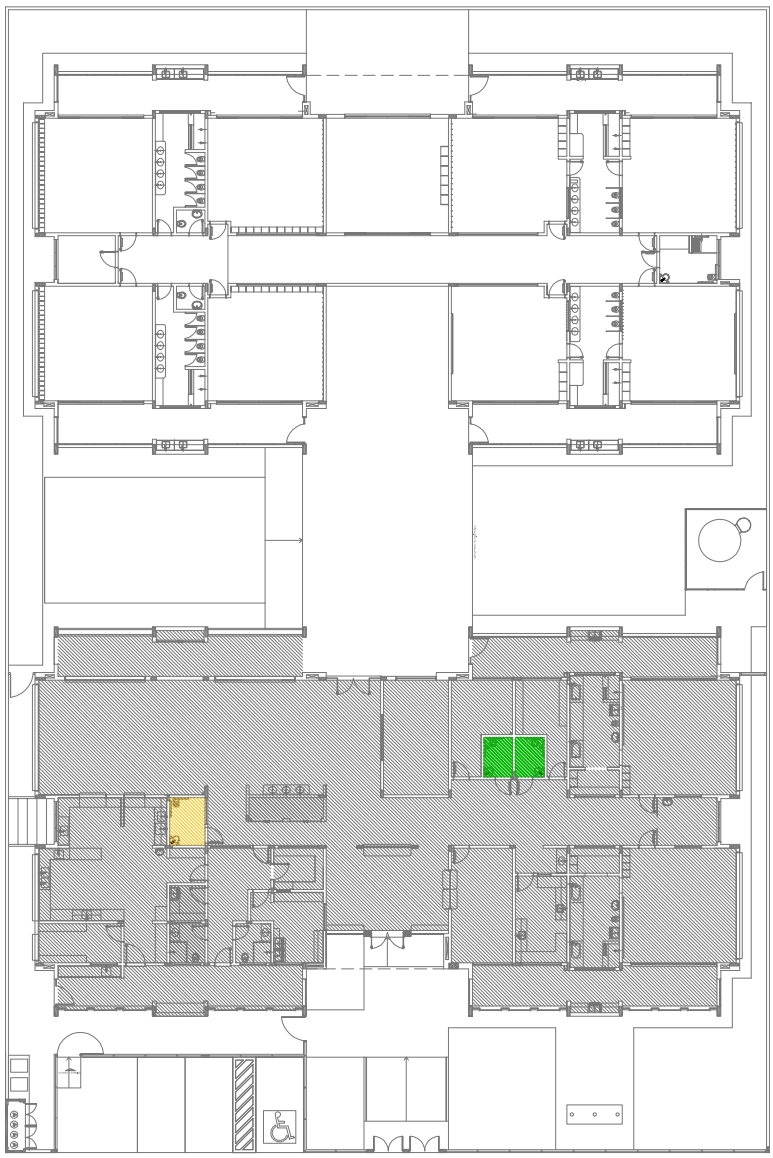

CROQUI DE REFERÊNCIA

|                      |              |  |
|----------------------|--------------|--|
| 02                   | JANEIRO 2017 | Anexo 1 a NBR 9050/2015  |
| 01                   | JULHO 2016   | Atualização do projeto de arquitetura, projeto de interiores, projeto de paisagem, projeto de mobiliário e projeto de equipamentos, além da elaboração dos projetos de infraestrutura, projeto de iluminação, projeto de segurança, projeto de acessibilidade, projeto de paisagem, projeto de mobiliário e projeto de equipamentos. |
| Nº                   | DATA         | DESCRIÇÃO  |
| CONTROLE DE REVISÕES |              |  |

**FNDE** *Fundo Nacional de Desenvolvimento da Educação*

Ministério da Educação

PROJETO PADRÃO - FNDE

|   |  |  |
|---|--|--|
| PROPRIETÁRIO:   |  |  |
| ENFEREIRO:  |  |  |
| MUNICÍPIO – UF:   |  |  |
| PROPRIETÁRIO  |  |  |
| RESP. TÉCNICO   |  |  |
| AUTOR DO PROJETO  |  |  |
| D.U.F.O   |  |  |
| OBSERVAÇÕES:  |  |  |
| PROGRAMA PROINFÂNCIA - PROJETO TIPO 1                   |  |  |
| PROJETO DE ARQUITETURA                                  |  |  |
| CONCEÇÃO  |  |  |
| CGEST - Coordenação Geral de Infraestrutura Educacional |  |  |
| SANTÁRIOS PCD INFANTIL E ADULTO                         |  |  |
| ARQ   |  |  |
| FORMATO   |  |  |
| A1R4+1554   |  |  |
| REVISÃO   |  |  |
| R.00  |  |  |
| R.01  |  |  |
| R.02  |  |  |
| ESCALA  |  |  |
| 1/25  |  |  |
| DATA EMISSÃO  |  |  |
| JANEIRO/2017  |  |  |
| PRONCIA   |  |  |
| 22/38   |  |  |







1 COZINHA  
ESCALA 1/25

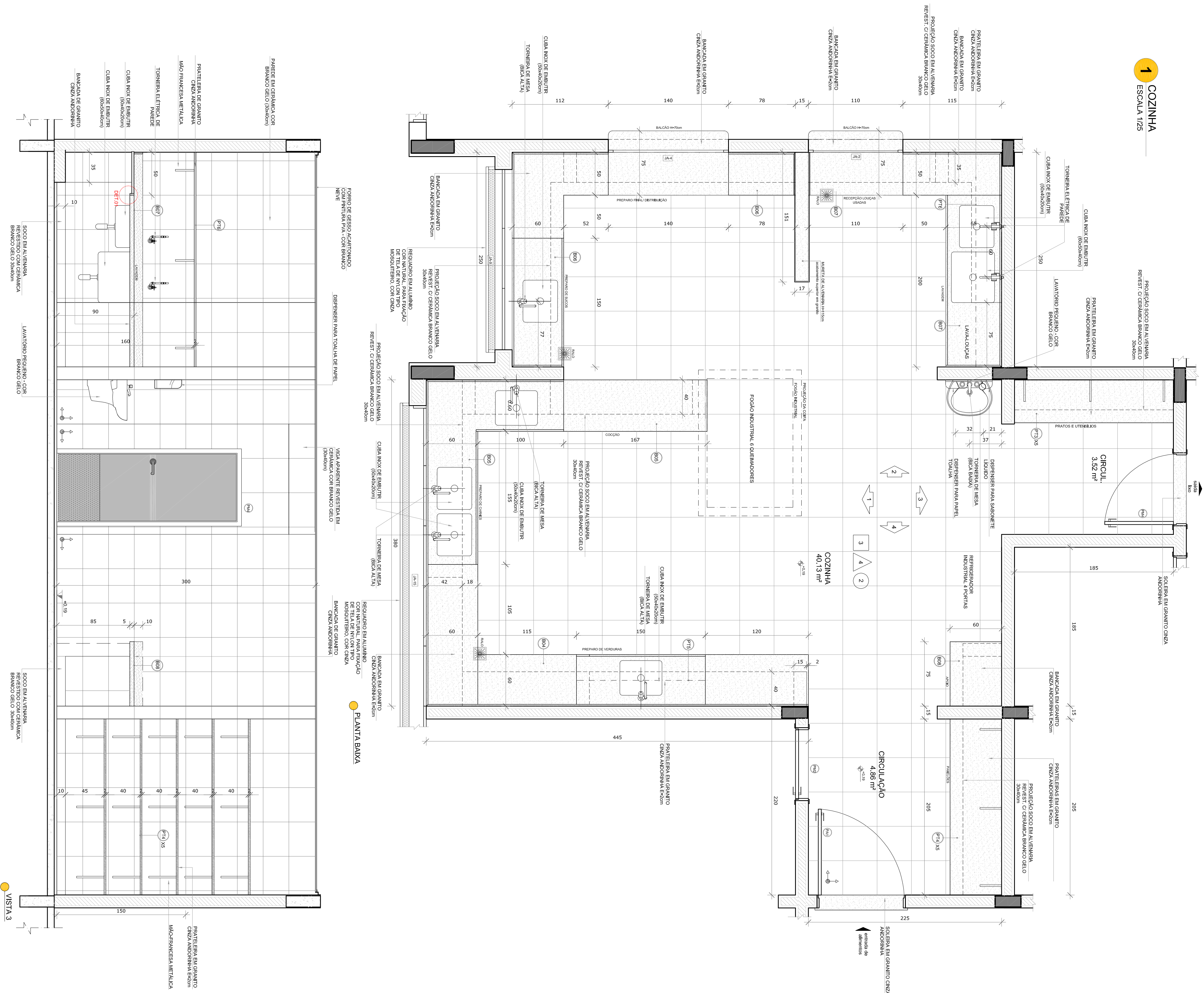

- NOTAS
- MEDIDAS E NÍVEIS EM METROS.
  - VERIFICAR POSIÇÃO EXATA DOS PILARES NO PROJETO ESTRUTURAL.
  - EM CASO DE CONFLITO DE INFORMAÇÕES ENTRE O PROJETO GRÁFICO E O MEMORIAL DESCRITIVO, PREVALECE A INFORMAÇÃO CONTIDA NOS DESENHOS.
  - ALTERAÇÕES NESTE PROJETO SOMENTE COM AUTORIZAÇÃO EXPRESSA DO FNDE.
- REFERÊNCIAS
- PLANTA DE QUANTITATIVOS
  - MEMORIAL DESCRITIVO E ESPECIFICAÇÕES TÉCNICAS

| LEGENDA: |                               |   |
|----------|-------------------------------|---|
|          | INDICAÇÃO NÍVEL PLANTA CORTE  | INDICAÇÃO DE VISTAS                                 |
|          | INDICAÇÃO DE CORTES           | ESPECIFICAÇÕES DE MATERIAS                          |
|          | INDICAÇÃO DE FACHADAS         | INDICAÇÃO DE EXOS                                   |
|          | INDICAÇÃO DE PORTAS E JANELAS | INDICAÇÃO DE ELEMENTOS (BANCOS, PRATELEIRAS E ETC.) |

CROQUI DE REFERÊNCIA

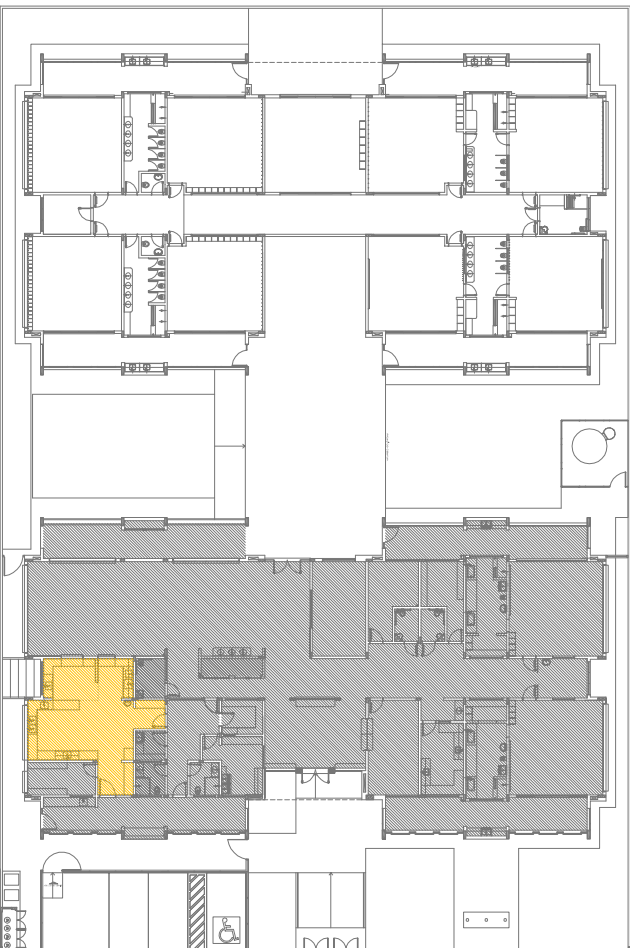

|                      |              |  |
|----------------------|--------------|--|
| 02                   | JANEIRO 2017 | Atualização a NBR 9050:2015  |
| 01                   | JULHO 2016   | Acrescimento: altura da cantina nos sanitários, cor das portas dos sanitários e altura da porta PAQ. |
| Nº                   | DATA         | DESCRIÇÃO  |
| CONTROLE DE REVISÕES |              |  |

**FNDE** *Fundo Nacional de Desenvolvimento da Educação*

Ministério da Educação

PROJETO PADRÃO - FNDE

|                  |      |    |
|------------------|------|----|
| PROPRIETÁRIO: :  |      |    |
| ENDEREÇO:        |      |    |
| MUNICÍPIO – UF:  |      |    |
| PROPRIETÁRIO     |      |    |
| RESP. TÉCNICO    | CREA |    |
| AUTOR DO PROJETO | CAU  |    |
| DUFO             | CREA | RA |
| OBSERVAÇÕES:     |      |    |

PROGRAMA PROINFÂNCIA - PROJETO TIPO 1  
PROJETO DE ARQUITETURA

|   |            |                   |         |
|---|------------|-------------------|---------|
| COORDENAÇÃO   |            | AMPLIAÇÃO BLOCO A |         |
| CGEST - Coordenação Geral de Infraestrutura Educacional |            | COZINHA           |         |
| FORMATO   | ARH44-0584 | REVISÃO           | PRONCIA |
| R.01  | R.02       | ESCALA            | 24/38   |
| DATA EMISSÃO  |            | JANEIRO/2017      |         |



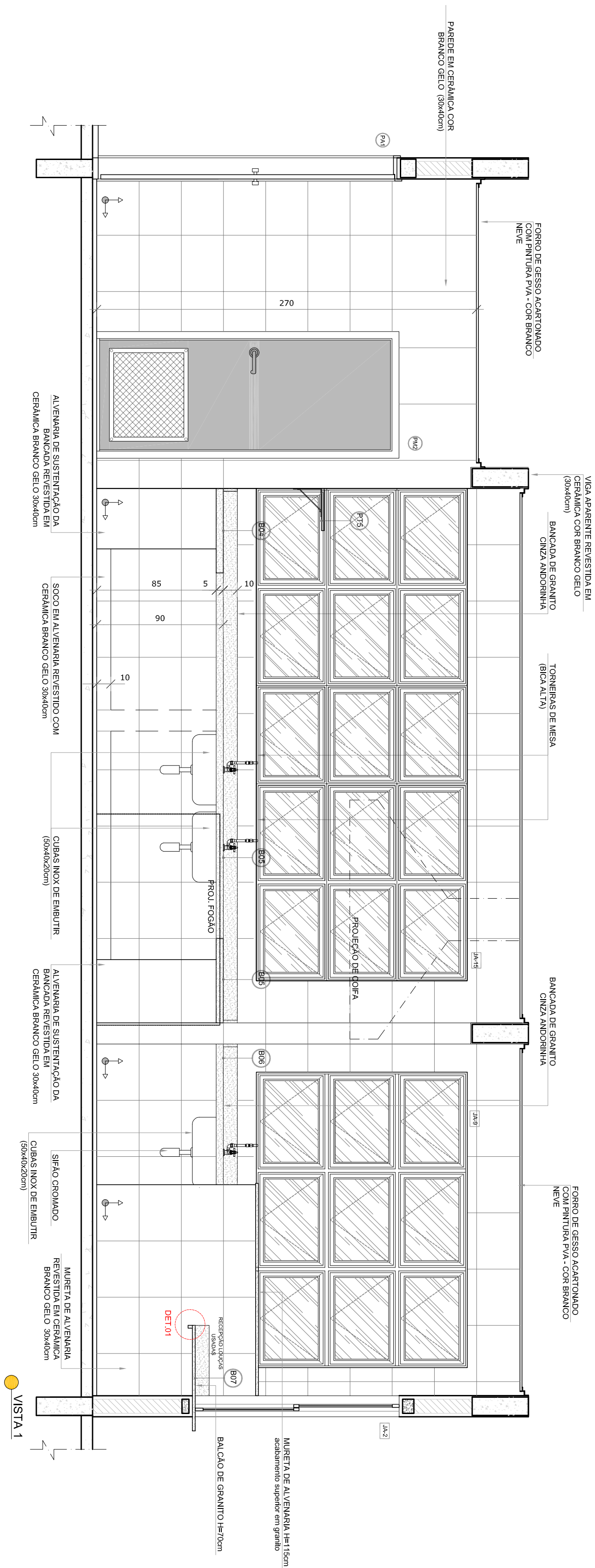

VISTA 1

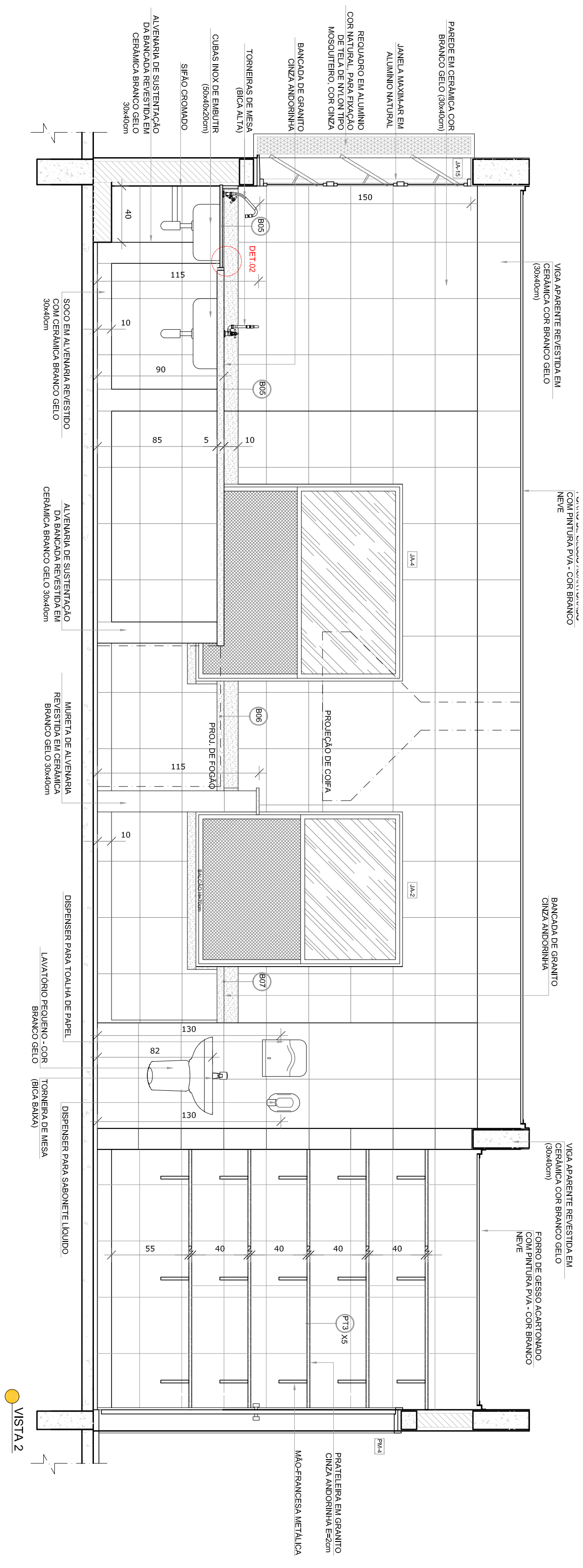

**VISTA**

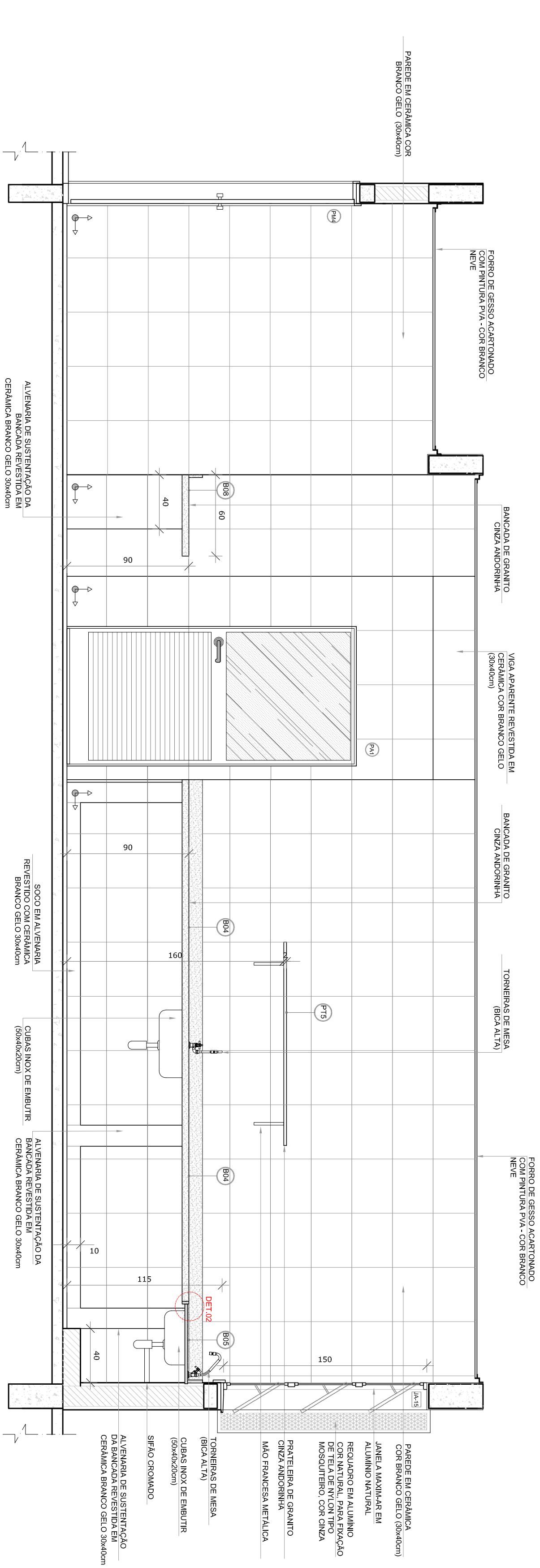



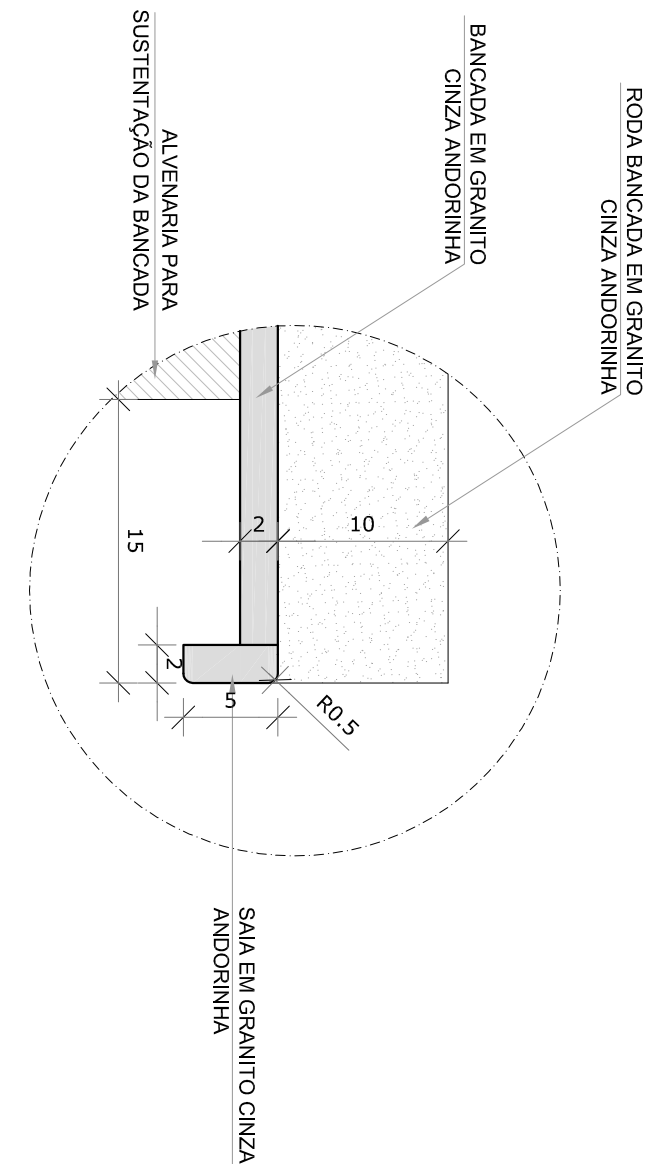

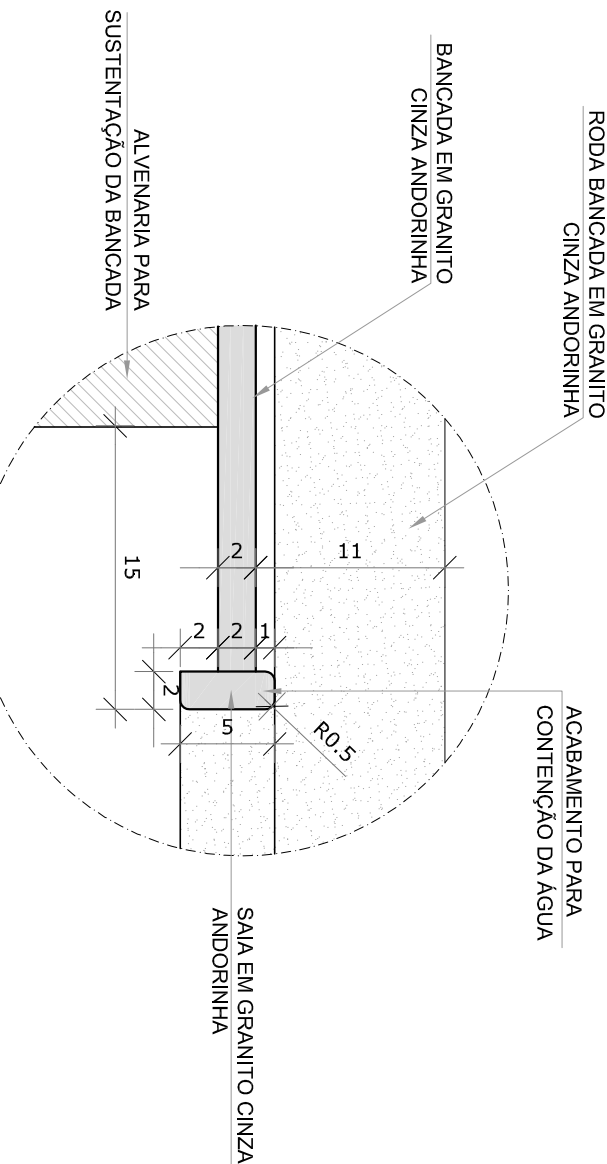

**VISTA 4**



DETALHE 1 - CORTE  
bancada de granito - área seca  
sem escala



**DETALHE 2 - CORTE**  
bancada de granito - área molhada  
sem escala

|  |  |
|--|--|
| <p>NOTAS</p> <ul style="list-style-type: none"> <li>- MEMÓRIA E NÍVEIS DE DETALHAMENTO:</li> <li>- VERIFICAR POSSIBILIDADE EXATA DOS PLANOS NO PROJETO ESTRUTURAL;</li> <li>- VERIFICAR SE DETALHES CONSTITUTIVOS PERTINENTES NAS PAVIMENTAÇÕES DE DETALHAMENTO INFERIORES SÃO CONSIDERADOS PERTINENTES PARA O PROJETO DE DETALHAMENTO;</li> <li>- ALTERAÇÕES NESTE PROJETO SOMENTE COM AUTORIZAÇÃO EXPRESSA DO FIDE</li> </ul> <p>REFERÊNCIAS:</p> <ul style="list-style-type: none"> <li>- PLANILHA DE QUANTITATIVOS;</li> <li>- MEMÓRIA DESCRITIVA E ESPECIFICAÇÕES TÉCNICAS</li> </ul> |  |
| <p><b>LEGENDA:</b></p>   | <p>INDICAÇÃO DE NÍVEL, PLANTA E CORTE</p> <p>INDICAÇÃO DE CORTES</p> <p>INDICAÇÃO DE FACHADAS</p> <p>INDICAÇÃO DE PORTAS E JANELAS</p>   |
| <p>INDICAÇÃO DE VISTAS</p> <p>ESPECIFICAÇÕES DE MATERIAIS</p> <p>INDICAÇÃO DE EIXOS</p> <p>INDICAÇÃO DE ELEMENTOS (BANDEIRAS, PARAFUSOS, ETC.)</p>   | <p></p> <p></p> <p></p> <p></p> <p></p> <p></p> <p></p> |

| Nº | DATA         | DESCRIÇÃO   |
|----|--------------|---|
| 02 | JANEIRO 2017 | Aterramento a NBS 9000 2015;<br>Aterramento: quadro da área, fechamento frontal, sanitários Plamit 1 e 2, altura da pialetada, modelar equipamento, plano de otimização nos sanitários, ordo pedras dos sanitários e altar da pialetada;<br>Adicionalmente, a partir de 15 dias após os estudos, foi dada a seguinte sequência de atividades para a pialetada:<br>Aterramento paredes - shift para tubulação hidráulica e desbasteamento, aterramento da altura da pialetada. |

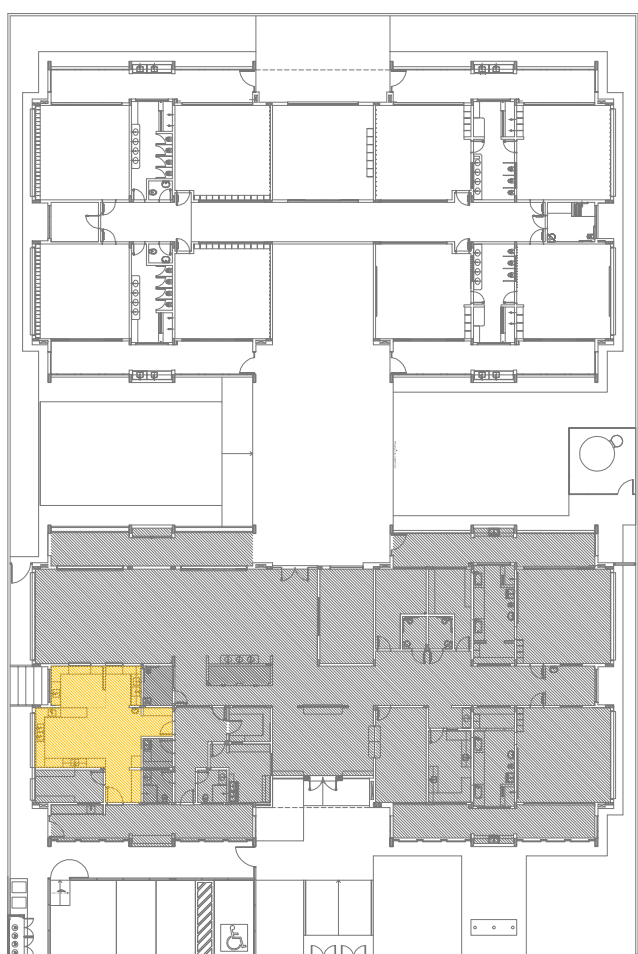

## CROQUI DE REFERÊNCIA

|  |  |                               |
|--|--|-------------------------------|
|  |  | <b>Ministério da Educação</b> |
| <p align="center"><b>PROJETO PADRÃO - FNDE</b></p>                                   |  |                               |
| PROPRIETÁRIO: _____  |  |                               |
| ENDEREÇO: _____  |  |                               |
| MUNICÍPIO – UF: _____  |  |                               |
| _____  |  |                               |
| PROPRIETÁRIO   |  |                               |
| _____  |  |                               |
| RESP. TÉCNICO  |  |                               |
| _____  |  |                               |
| CNIA   |  |                               |
| _____  |  |                               |
| AUTOR DO PROJETO   |  |                               |
| _____  |  |                               |
| CAU  |  |                               |
| _____  |  |                               |
| DUFO   |  |                               |
| _____  |  |                               |
| CREIA  |  |                               |
| _____  |  |                               |
| RA   |  |                               |
| _____  |  |                               |

|  |   |                              |  |     |                            |  |                  |  |
|--|---|------------------------------|--|-----|----------------------------|--|------------------|--|
| OBSERVAÇÕES:   |   |                              |  |     |                            |  |                  |  |
| CONTEÚDO<br>CEEST - Condenação<br>Gerente de Infraestrutura<br>Educacional |   |                              |  |     |                            |  |                  |  |
| FORMALTO<br>Aliter (25/04)   | <table><tr><td colspan="2">AMPLIAÇÃO BLOCO A<br/>COZINHA</td><td rowspan="3">ARQ</td></tr><tr><td>INSCRIÇÃO<br/>R.001<br/>R.02</td><td>ESCALA<br/>INDICADA<br/>DATA EMISSÃO<br/>JANEIRO/2017</td></tr><tr><td colspan="2">PRONCIA<br/>25/38</td></tr></table> | AMPLIAÇÃO BLOCO A<br>COZINHA |  | ARQ | INSCRIÇÃO<br>R.001<br>R.02 | ESCALA<br>INDICADA<br>DATA EMISSÃO<br>JANEIRO/2017 | PRONCIA<br>25/38 |  |
| AMPLIAÇÃO BLOCO A<br>COZINHA   |   | ARQ                          |  |     |                            |  |                  |  |
| INSCRIÇÃO<br>R.001<br>R.02   | ESCALA<br>INDICADA<br>DATA EMISSÃO<br>JANEIRO/2017  |                              |  |     |                            |  |                  |  |
| PRONCIA<br>25/38   |   |                              |  |     |                            |  |                  |  |



**1** DESPENSA  
ESCALA 1/25

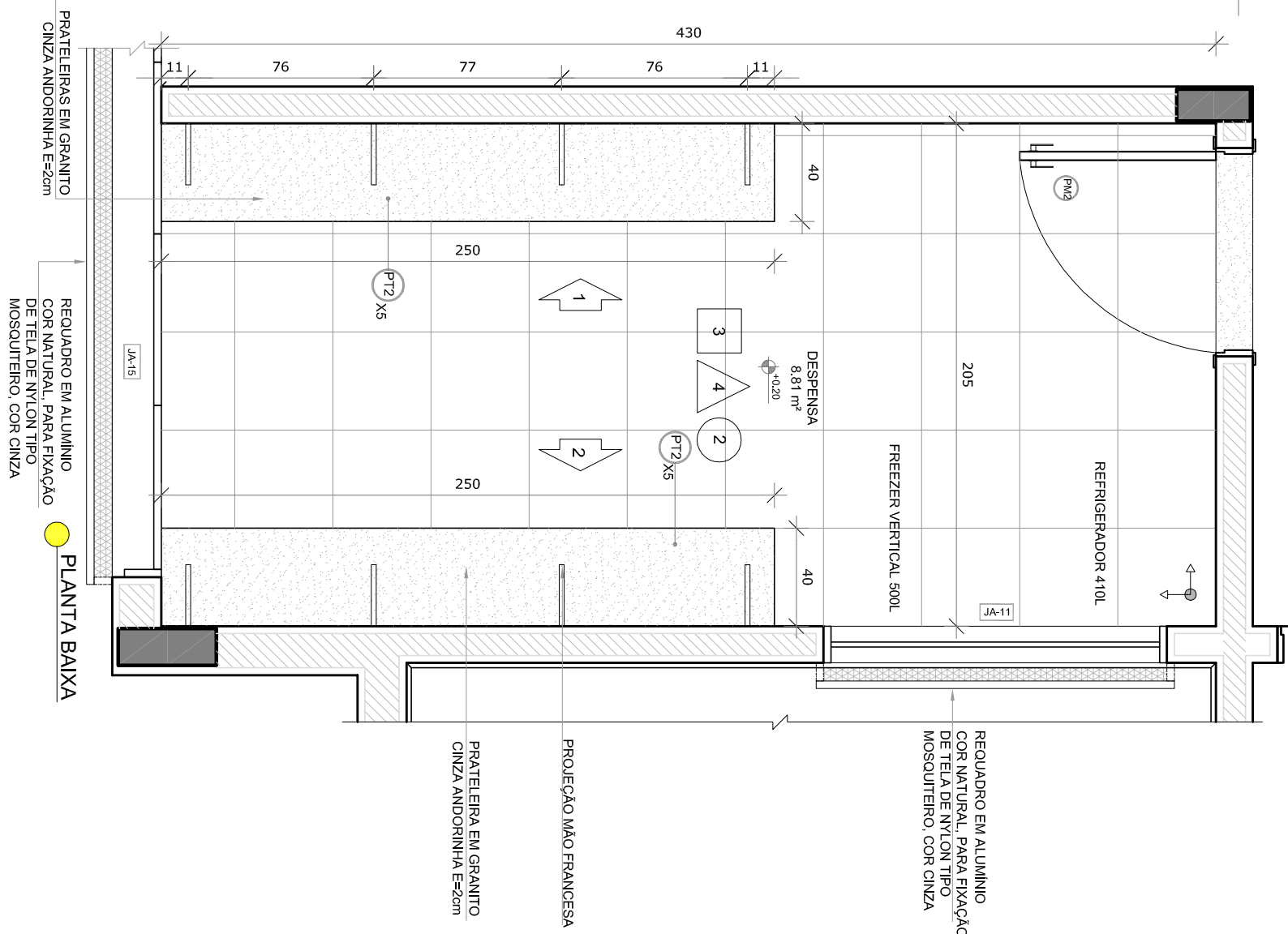

2 ROUPARIA  
ESCALA 1/25

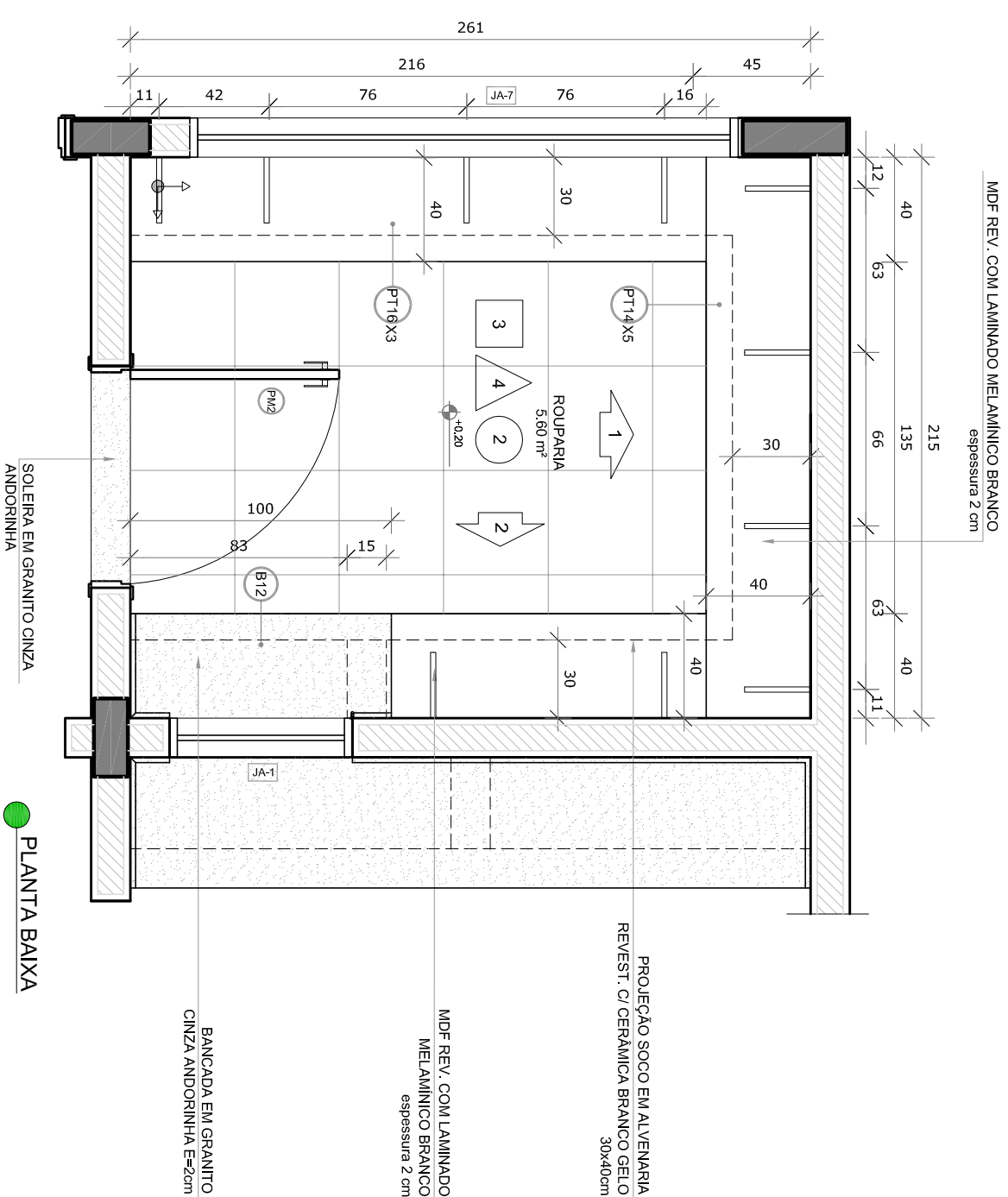

3 DML  
ESCALA 1/25

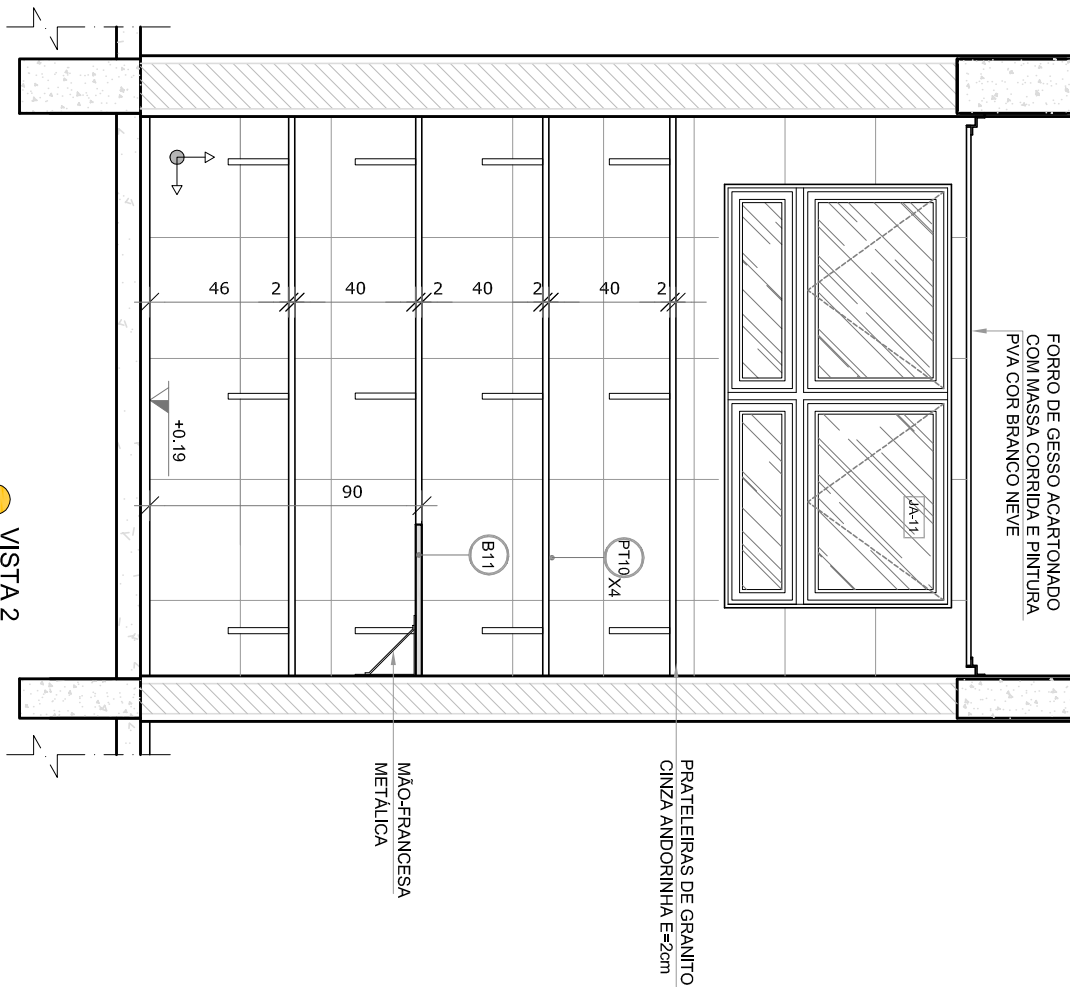
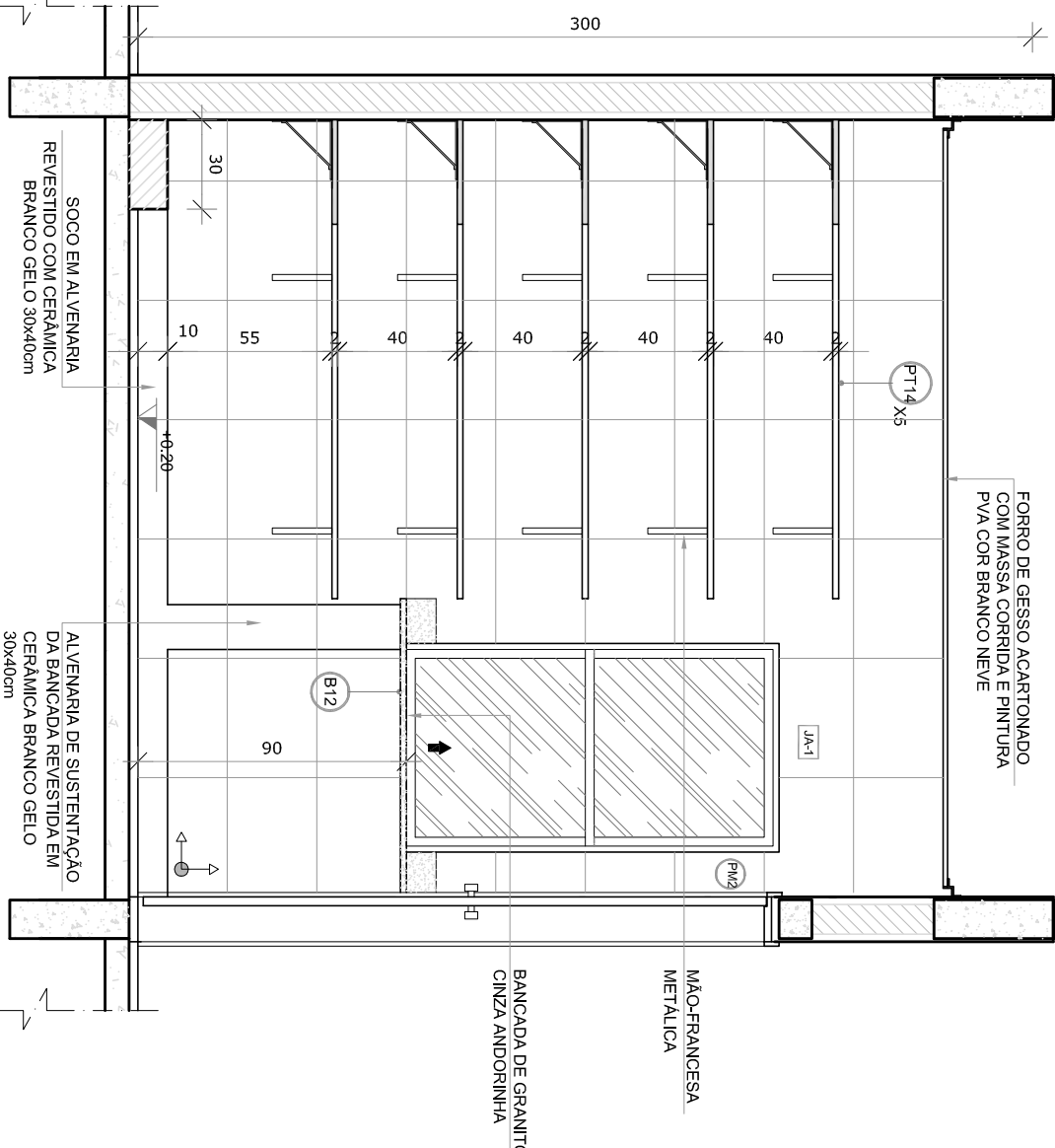
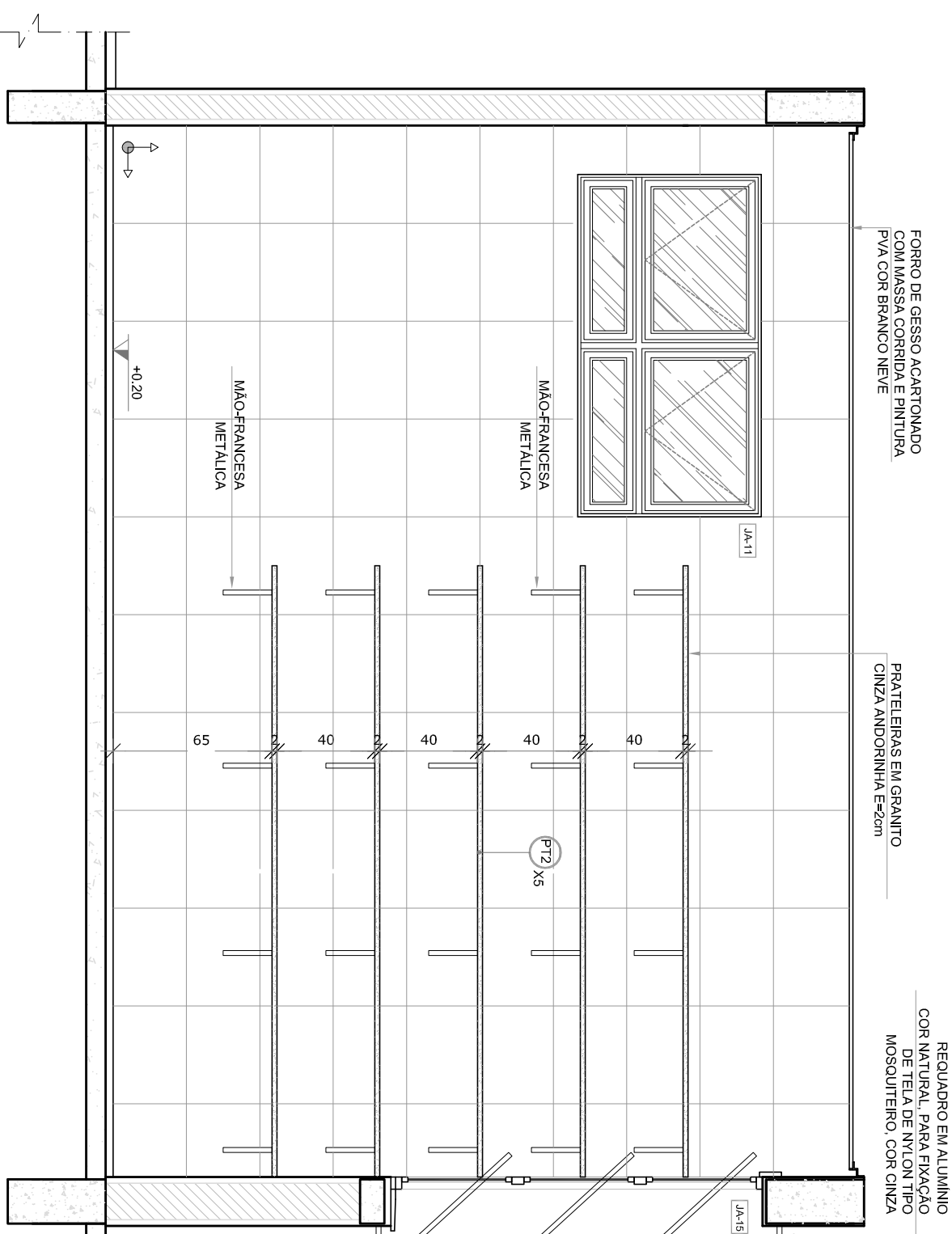
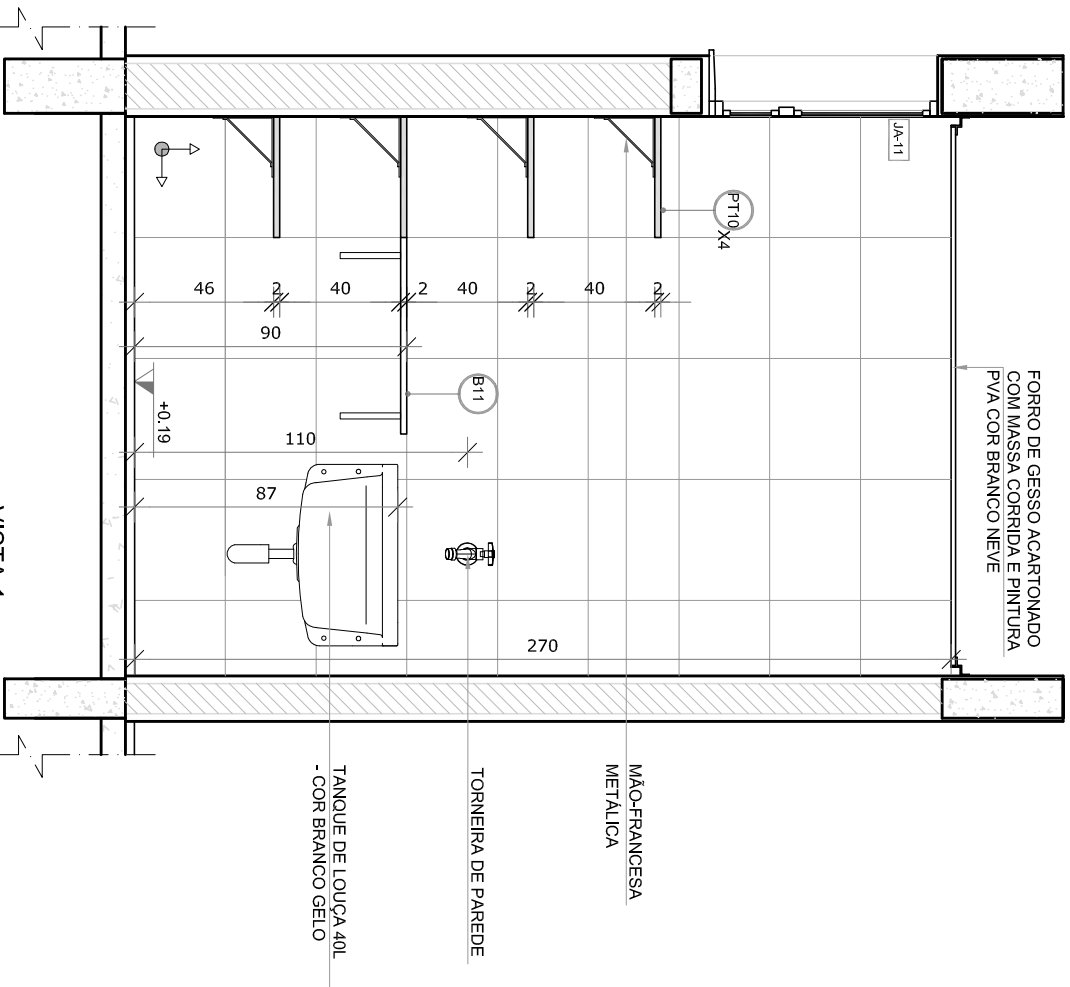
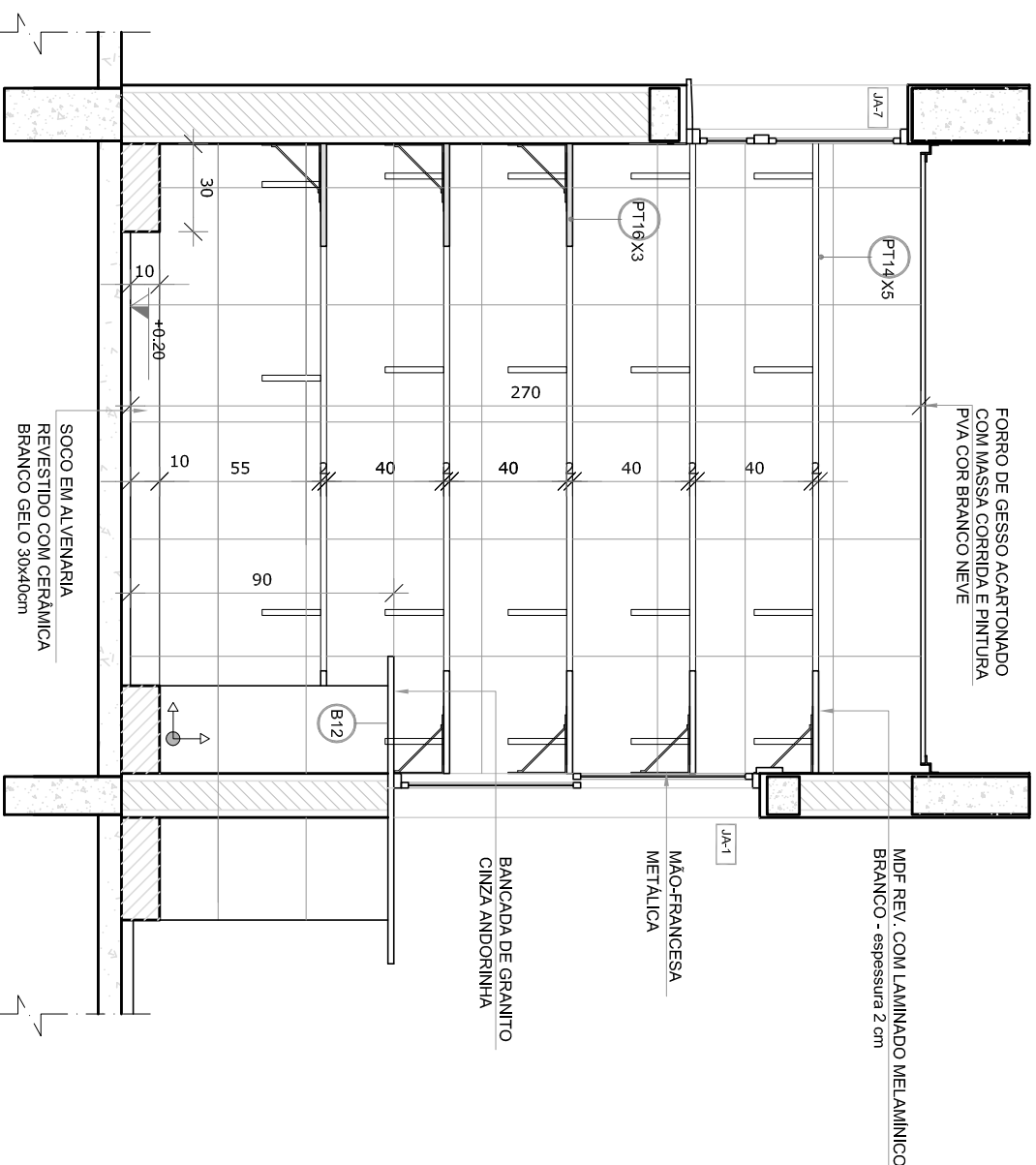
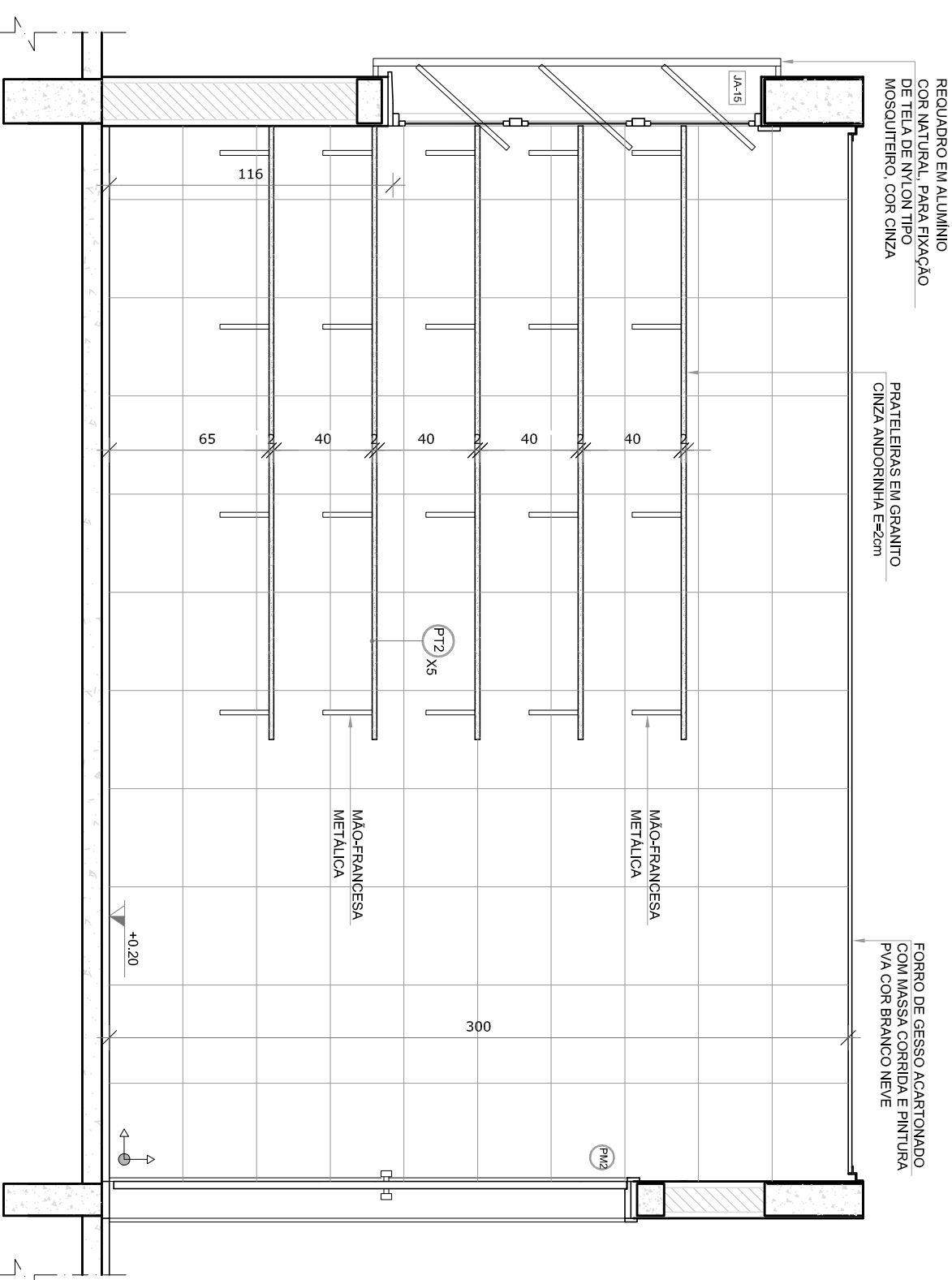
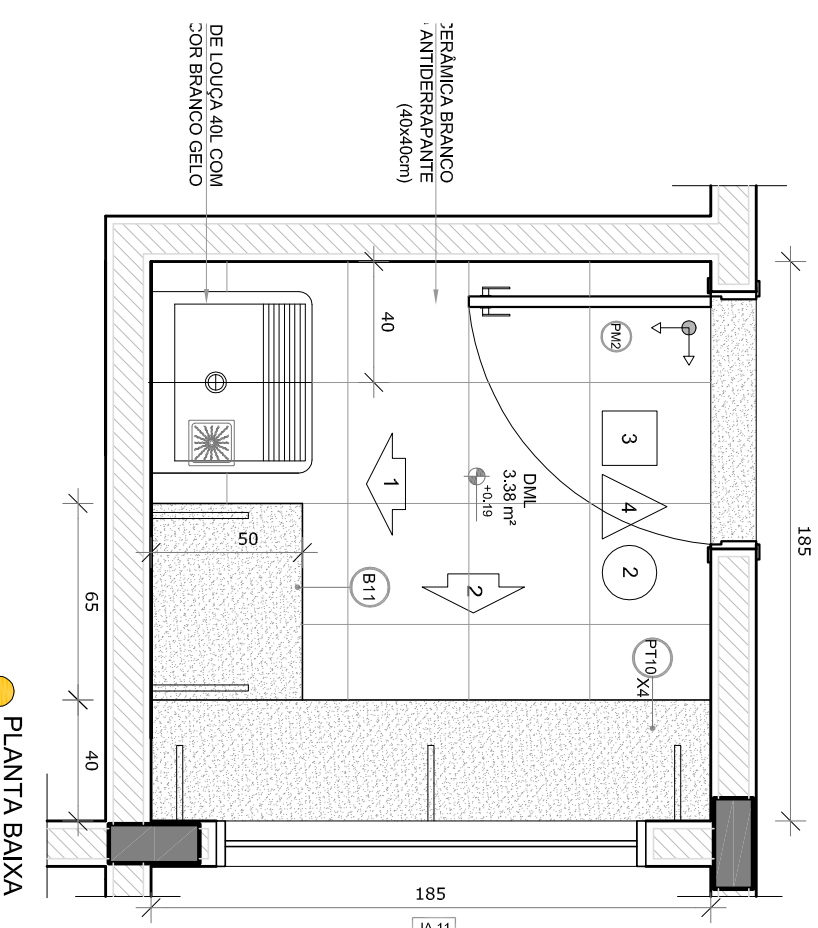

|   |   |
|---|---|
| <p>NOTAS:</p> <ul style="list-style-type: none"> <li>- MEMÓRIA E NÍVEIS ELEMENTOS:</li> <li>- VERIFICAR POSIÇÃO EXATA DOS PLANOS NO PROJETO ESTRUTURAL;</li> <li>- VERIFICAR O COMPORTAMENTO DAS CONDIÇÕES DE APOIO E DE ENCASTAMENTO;</li> <li>- CASO DE CONFLITO DE INFORMAÇÕES ENTRE O PROJETO BÁSICO E O MEMORIAL DESCRITIVO, PREVALERÁ A INFORMAÇÃO DO PROJETO BÁSICO;</li> <li>- ALTERAÇÕES NESTE PROJETO SOMENTE COM AUTORIZAÇÃO EXPRESSA DO FIDEI</li> </ul> <p>REFERÊNCIAS:</p> <ul style="list-style-type: none"> <li>- PLÁTIMA DE QUANTITATIVOS;</li> <li>- MEMORIAL DESCRITIVO E ESPECIFICAÇÕES TÉCNICAS</li> </ul> |   |
| <p><b>LEGENDA:</b></p>  | <p>INDICAÇÃO DE NÍVEL PLANTA E CORTE</p> <p>INDICAÇÃO DE CORTES</p> <p>INDICAÇÃO DE FACHADAS</p> <p>INDICAÇÃO DE PORTAS E JANELAS</p> |
| <p>INDICAÇÃO DE VISTOS</p> <p>ESPECIFICAÇÕES DE MATERIAIS</p> <p>INDICAÇÃO DE EIXOS</p> <p>INDICAÇÃO DE ELEMENTOS (BANCO, PROTETORES E ETC.)</p>  | <p></p> <p></p> <p></p> <p></p> <p></p> <p></p> <p></p> <p></p>   |

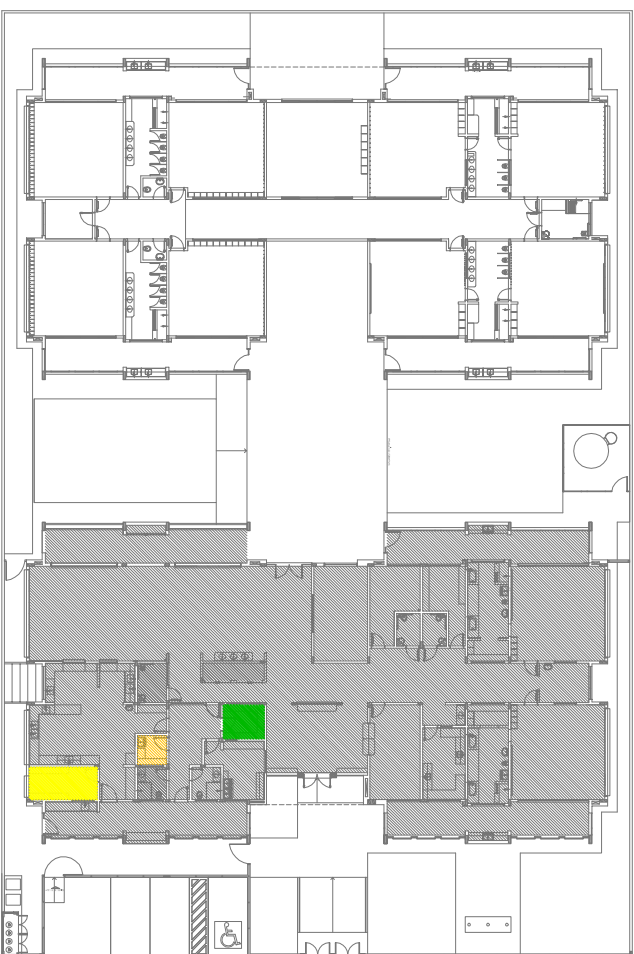
[illegible]

|  |  |                           |
|--|--|---------------------------|
|  |  | Ministério da<br>Educação |
| PROJETO PADRÃO - FUNDE   |  |                           |
| PROPRIETÁRIO: _____  |  |                           |
| ENDEREÇO: _____  |  |                           |
| MUNICÍPIO – UF: _____  |  |                           |
| PROPRIETÁRIO _____   |  |                           |
| RESP. TÉCNICO _____  |  |                           |
| _____  |  |                           |
| AUTOR DO PROJETO _____   |  |                           |
| _____  |  |                           |

|      |      |
|------|------|
| DLFO | CREA |
|      | RA   |

|  |   |
|--|---|
| OBSERVAÇÕES:   |   |
| PROGRAMA PROINFÂNCIA - PROJETO TIPO 1                                      |   |
| PROJETO DE ARQUITETURA   |   |
| COORDENADOR<br>CGEST - Coordenação<br>Gerai de Infraestrutura<br>Educativa | AMPLIAÇÃO BLOCO A<br>DESPENSA, ROUPARIA E DML |
| FORMADOR   | PRONCIA                                       |
| A118411-934)   | 26/038  |
| R.02   |   |
| ESCOLA   |   |
| R.01   | 1/25  |
| DATA EMISSÃO   |   |
| JANEIRO/2017   |   |







1  
SANTÁRIOS INFANTIS  
ESCALA 1/25

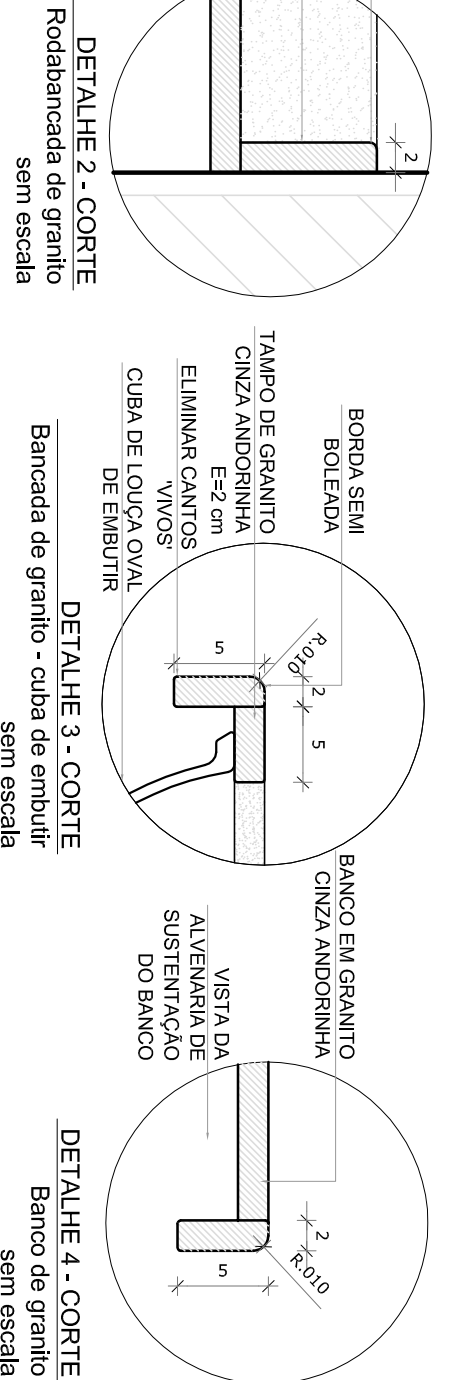
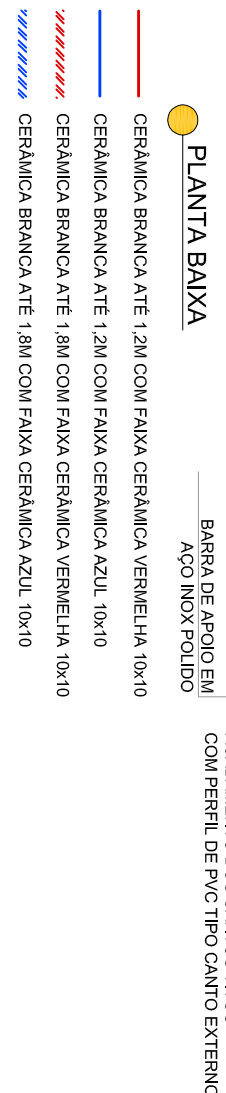
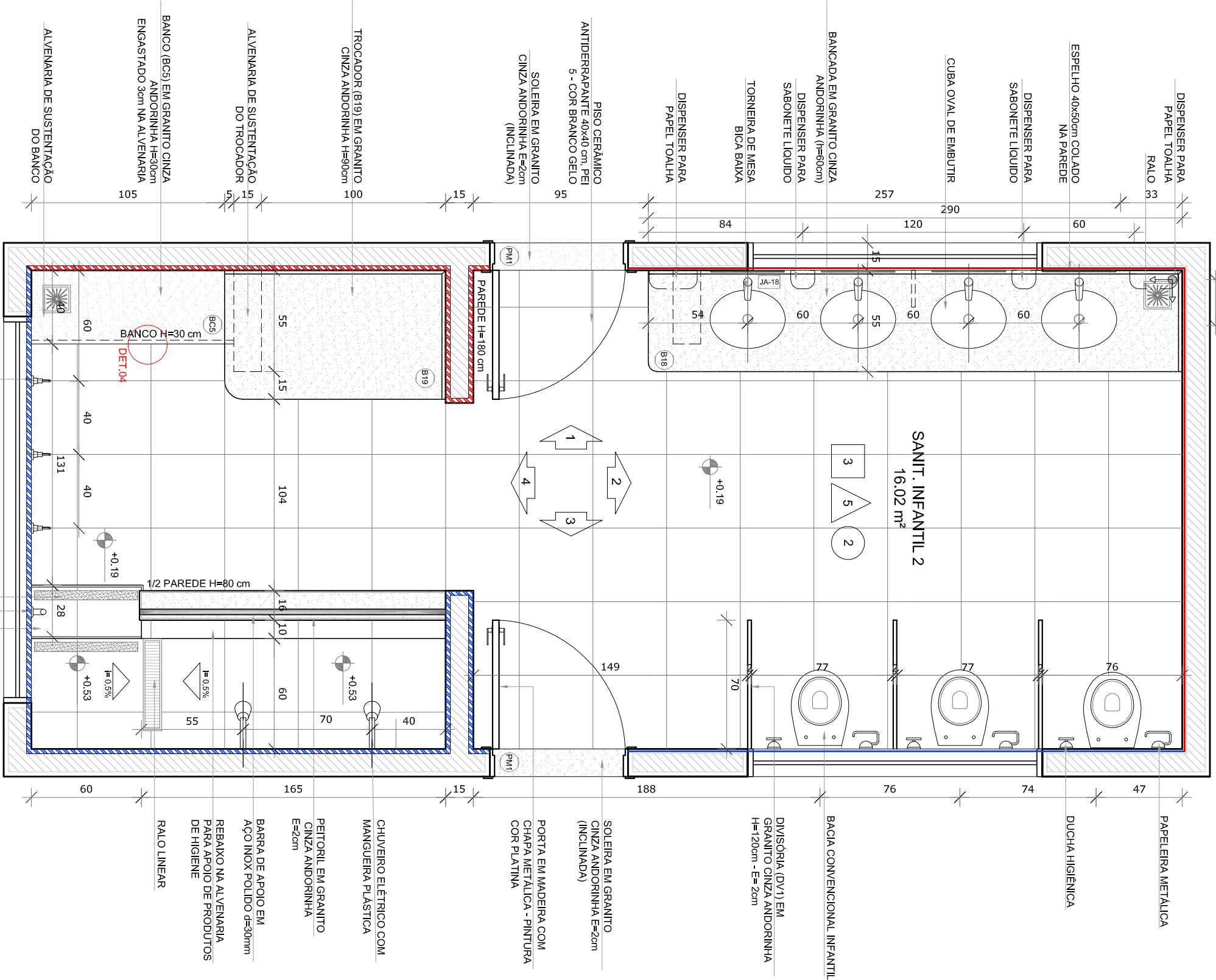

FORNO DE GESSO ACABANDO  
COM MASSA CORRIDA E PINTURA  
PVA COM BRANCO NIEVE

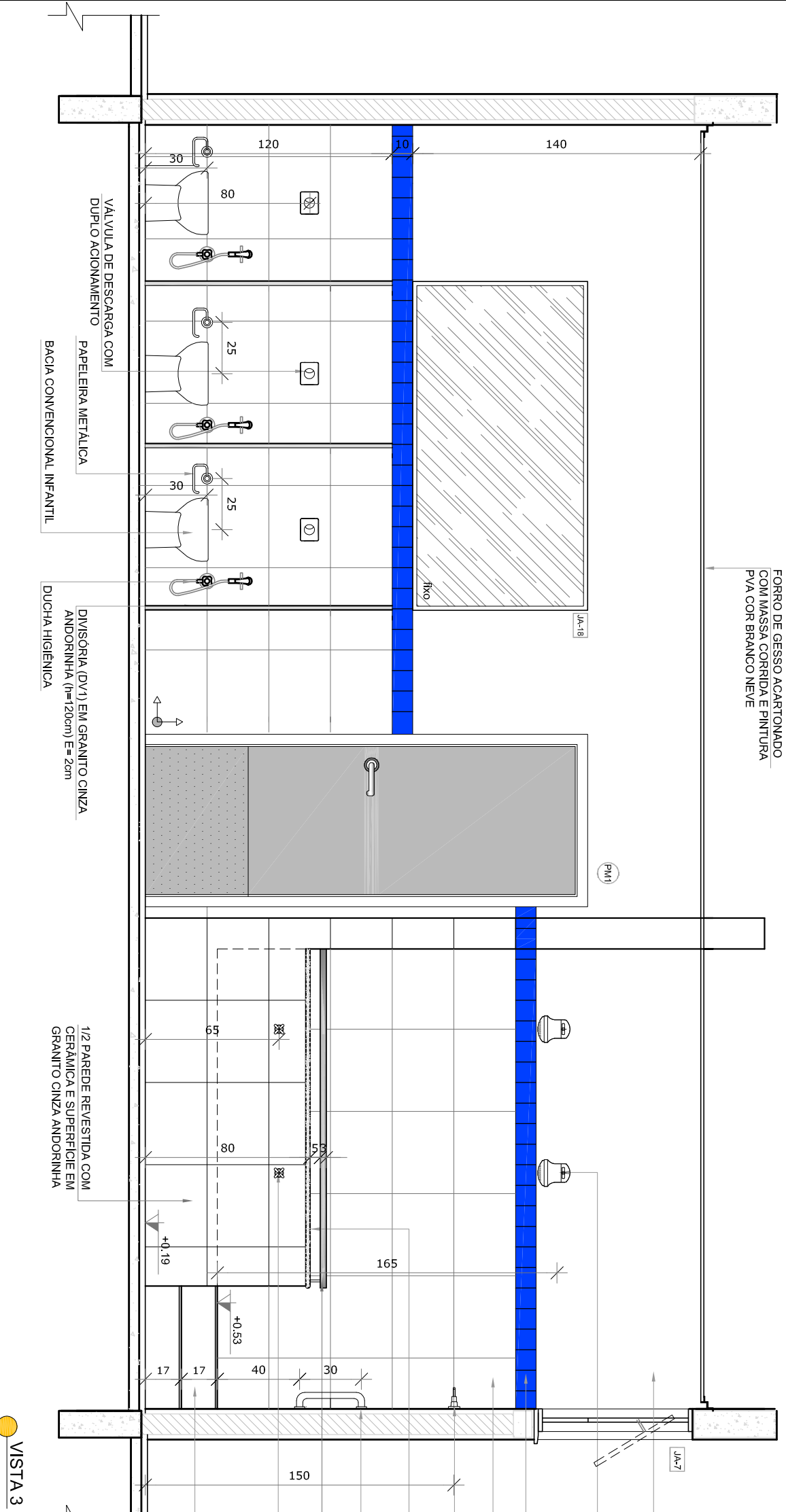

VISTA 3

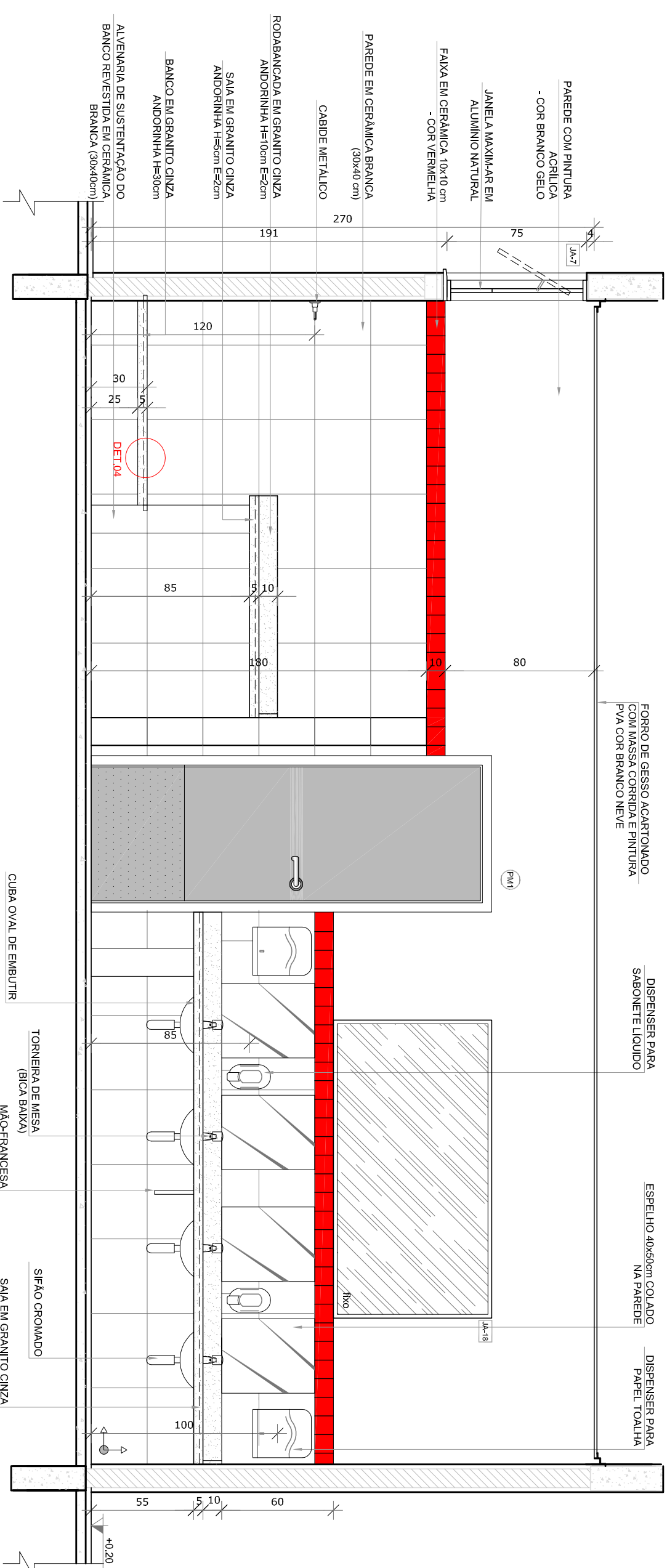

VISTA 1

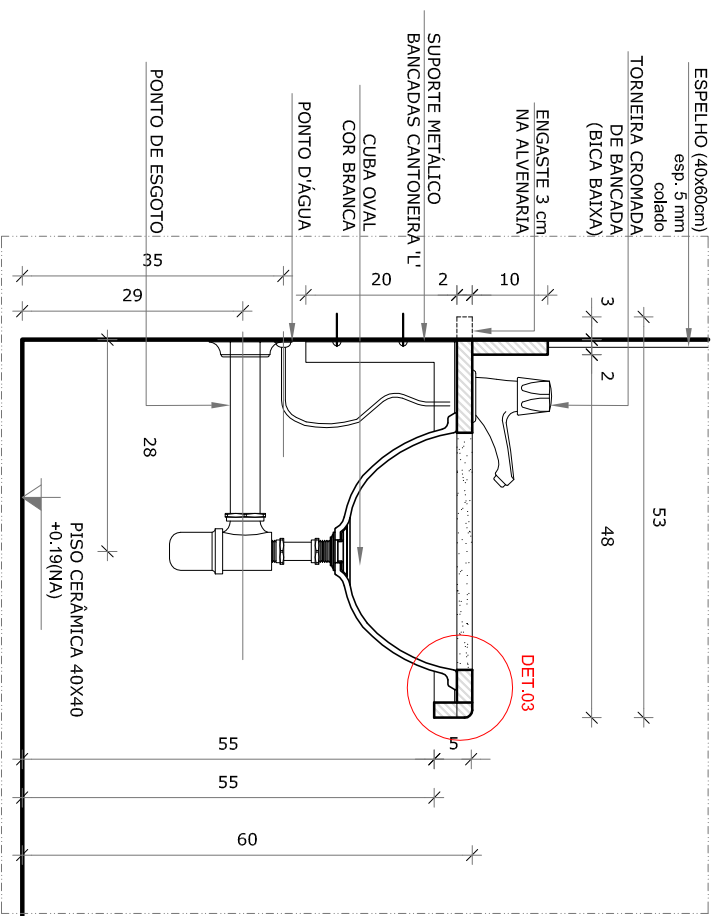

DETALHE 1 - CORTES  
Bancada de grãoito infantil  
Escala: 1/10

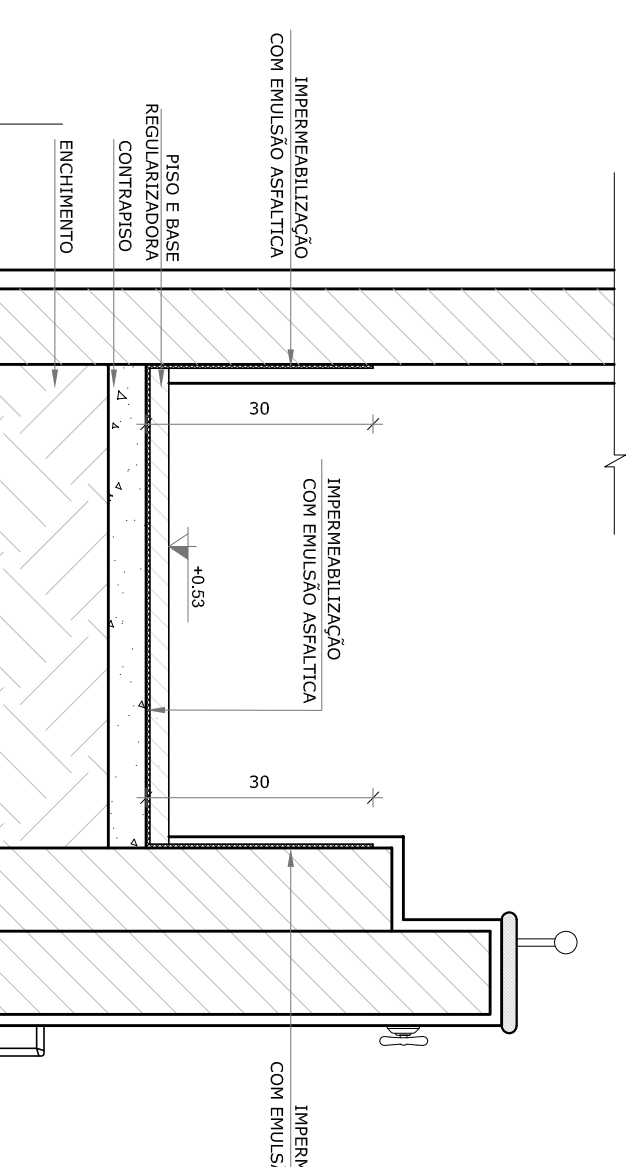

VISTA 2

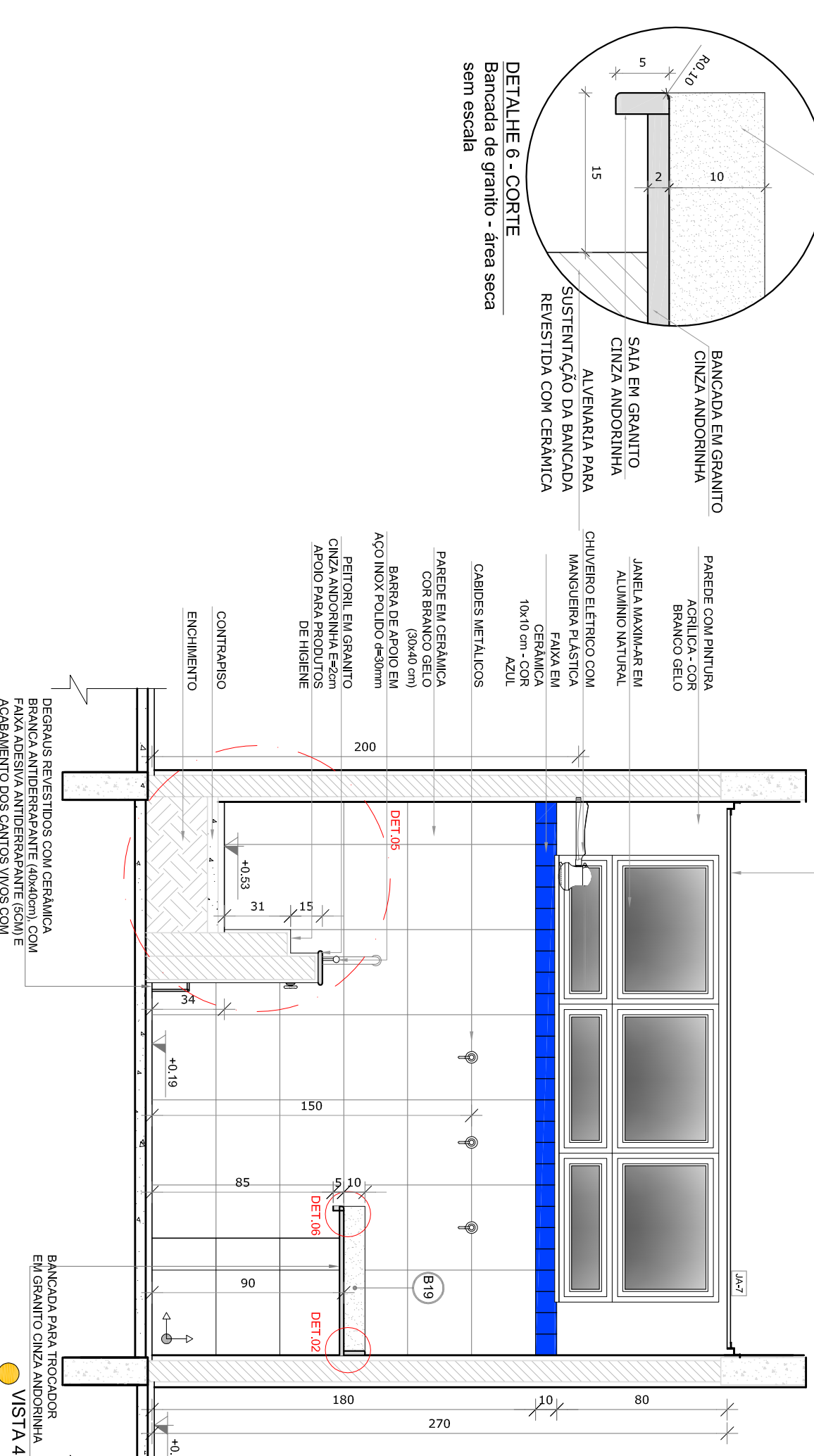

VISTA 4

- NOTAS
- MEDIDAS E NÍVEIS EM METROS.
  - VERIFICAR POSIÇÃO EXATA DOS PILARES NO PROJETO ESTRUTURAL.
  - EM CASO DE CONFLITO DE INFORMAÇÕES ENTRE O PROJETO GRÁFICO E O MEMORIAL DESCRITIVO, PREVALECE A INFORMAÇÃO CONTIDA NOS DESENHOS.
  - ALTERAÇÕES NESTE PROJETO SOMENTE COM AUTORIZAÇÃO EXPRESSA DO FNDE
- REFERÊNCIAS
- PLANTA DE SANITÁRIOS
  - MEMORIAL DESCRITIVO E ESPECIFICAÇÕES TÉCNICAS

LEGENDA:

|  |                                |  |  |
|--|--------------------------------|--|--|
|  | INDICAÇÃO NÍVEIS PLANTA CORTES |  | INDICAÇÃO DE VISTAS                                  |
|  | INDICAÇÃO DE CORTES            |  | ESPECIFICAÇÕES DE MATERIAS                           |
|  | INDICAÇÃO DE FACHADAS          |  | INDICAÇÃO DE EXPOS                                   |
|  | INDICAÇÃO DE PORTAS E JANELAS  |  | INDICAÇÃO DE ELEMENTOS (BANCADAS, TROVADORES E ETC.) |

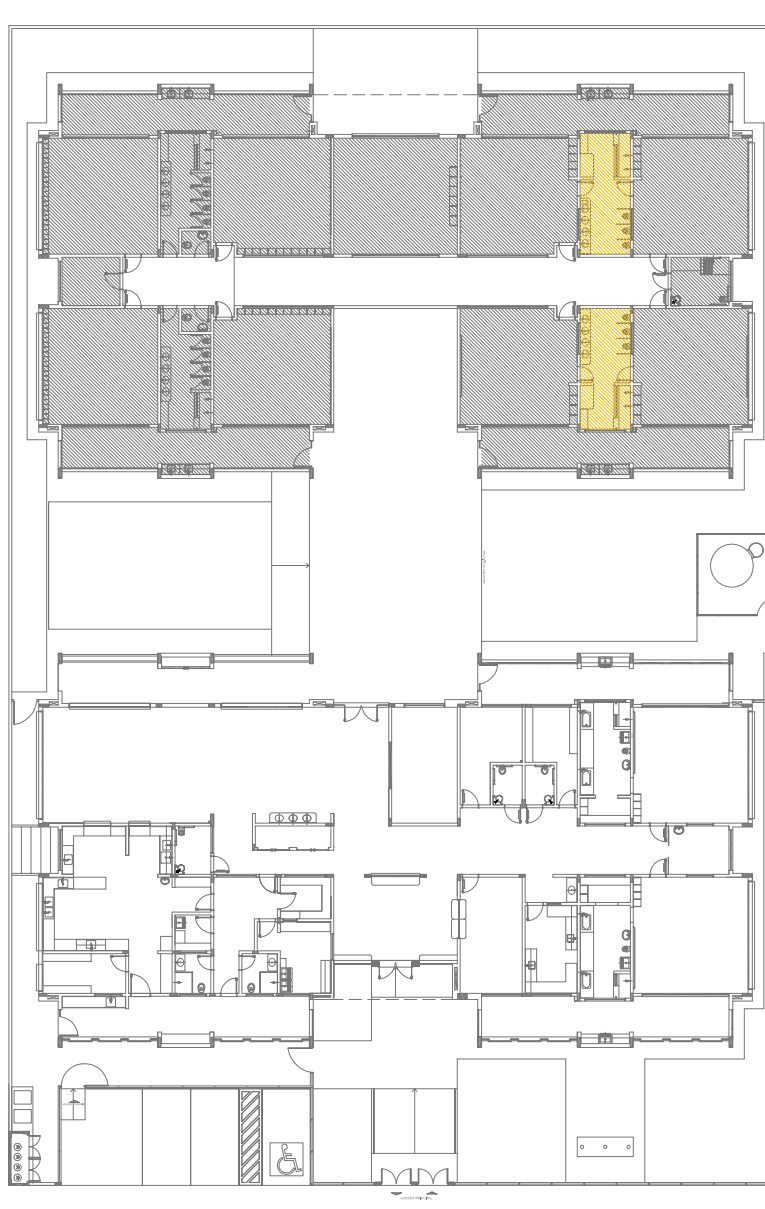

CONTROLE DE REVISÕES

| Nº | DATA         | DESCRIÇÃO   |
|----|--------------|---|
| 02 | JANEIRO 2017 | Ampliamento a NBR 9050:2015   |
| 01 | JULHO 2016   | Atualização de grail e quadro de cargas no canteiro de obra, de dutos hidráulicos e esgotos no pré-projeto. |

**FNDE** *Fundo Nacional de Desenvolvimento da Educação*

Ministério da Educação

PROJETO PADRÃO - FNDE

|                  |      |
|------------------|------|
| PROPRIETÁRIO:    |      |
| ENDEREÇO:        |      |
| MUNICÍPIO – UF:  |      |
| PROPRIETÁRIO     |      |
| RESP. TÉCNICO    | CREA |
| AUTOR DO PROJETO | CAU  |
| DUFO             | CREA |

OBSERVAÇÕES:

|             |    |
|-------------|----|
| COORDENADOR | RA |
|-------------|----|

|   |                                   |         |         |
|---|-----------------------------------|---------|---------|
| PROGRAMA PROINFÂNCIA - PROJETO TIPO 1                   |                                   |         |         |
| PROJETO DE ARQUITETURA                                  |                                   |         |         |
| COORDENADOR   | AMPLIAÇÃO DO BLOCO B              | ARQ     |         |
| CGEST - Coordenação Geral de Infraestrutura Educacional | SANT. INFANTIL E SANT. INFANTIL 2 | ARQ     |         |
| FORMATO   | ARQ+155x4                         | REVISÃO | PRONCIA |
|   |                                   | R.01    | 28/38   |
|   |                                   | R.02    |         |



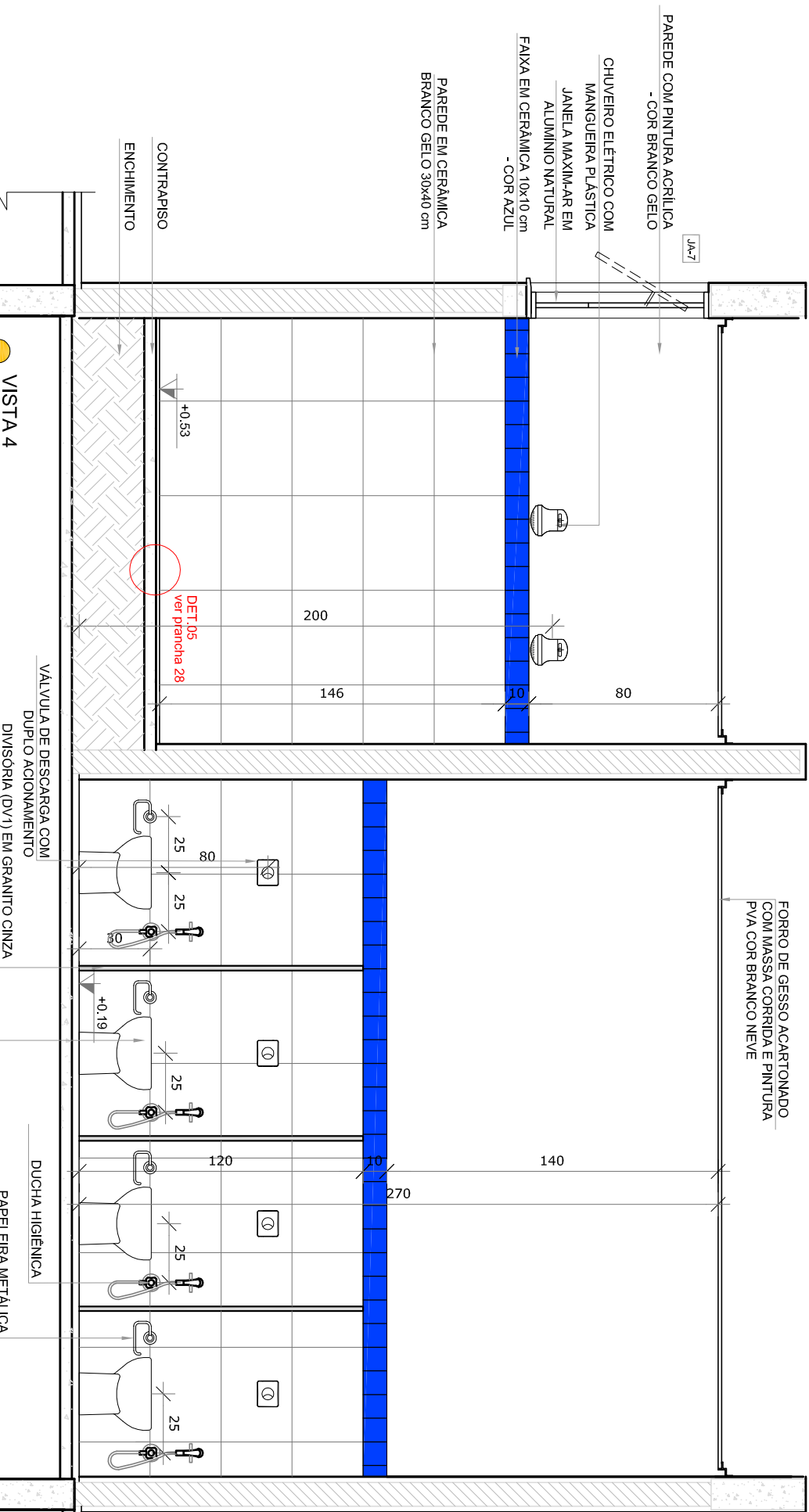
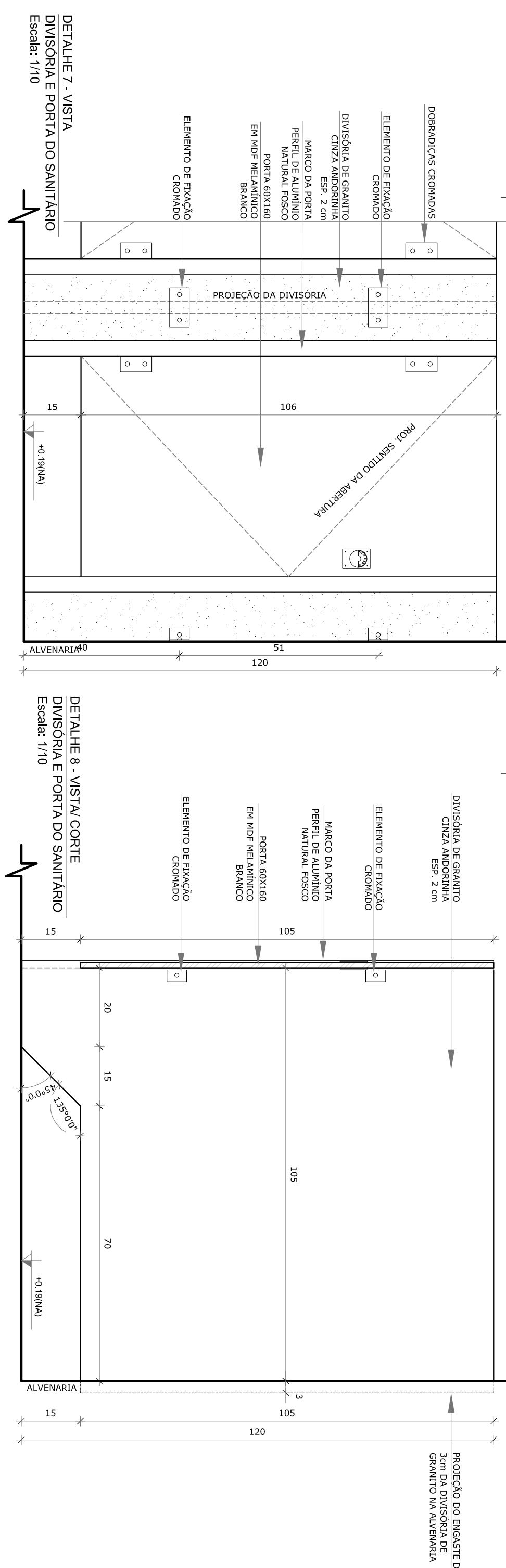
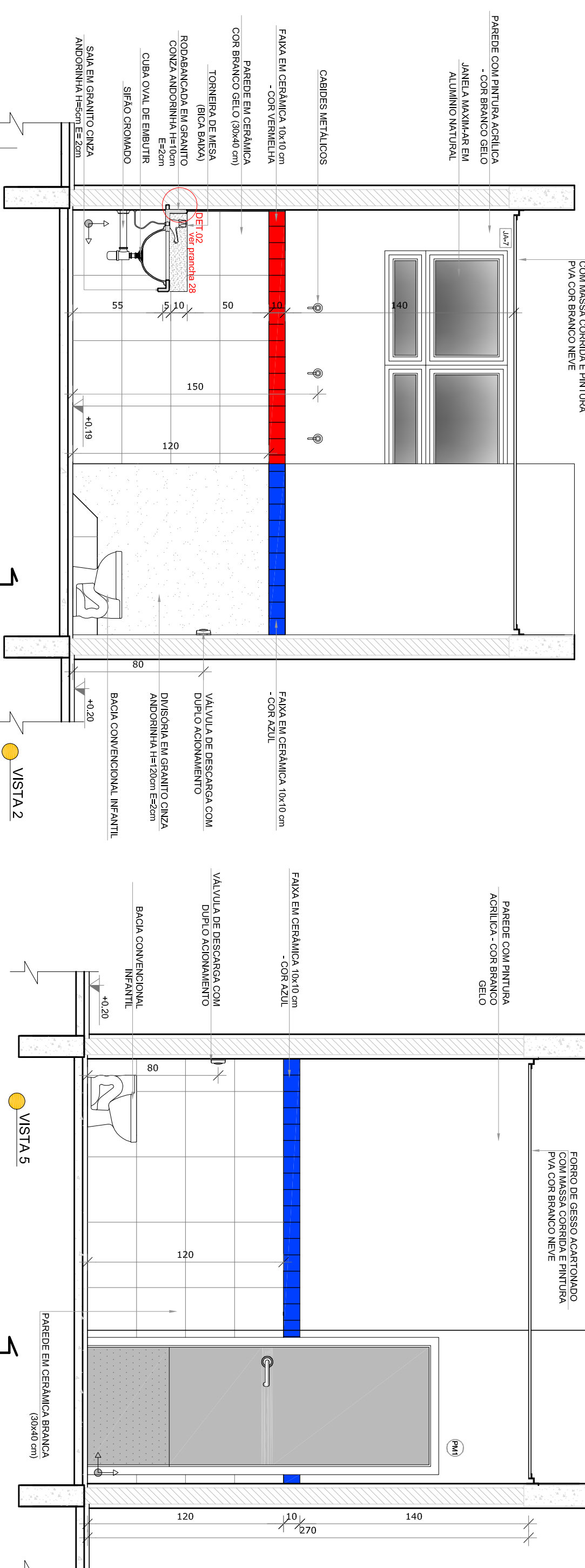
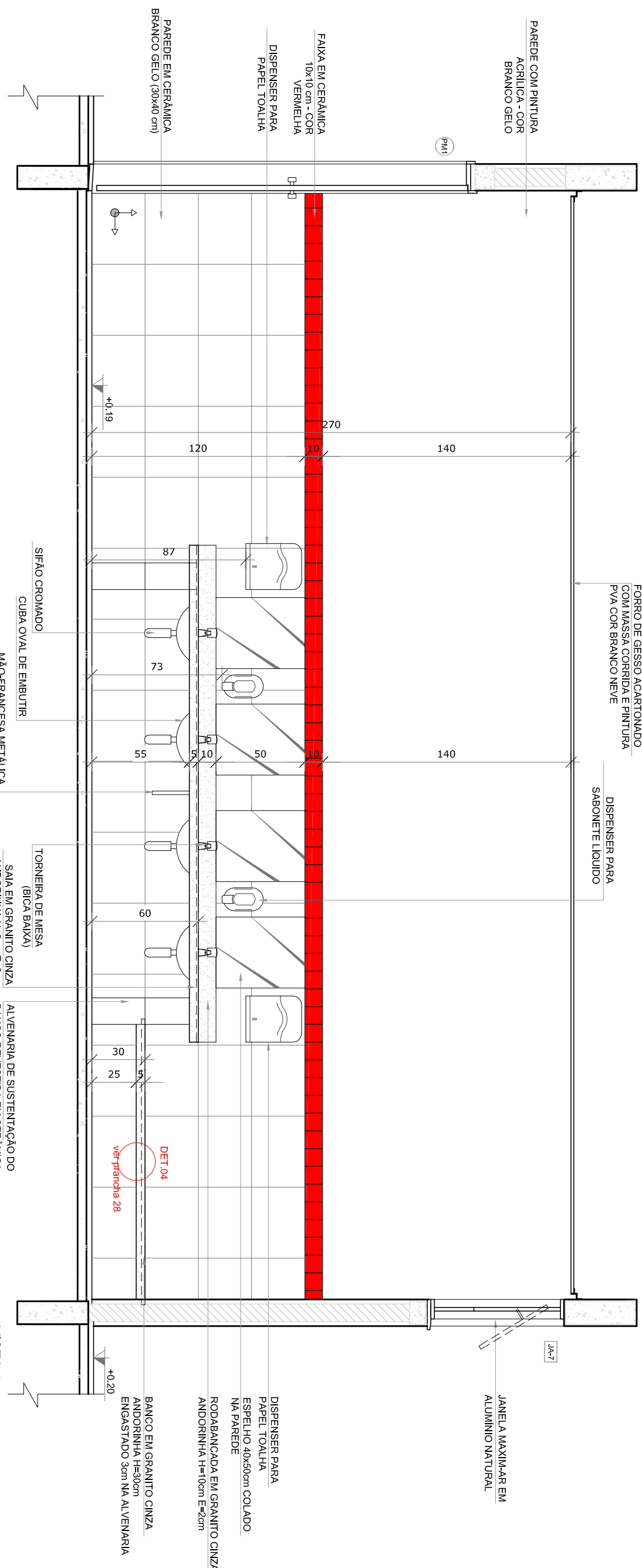
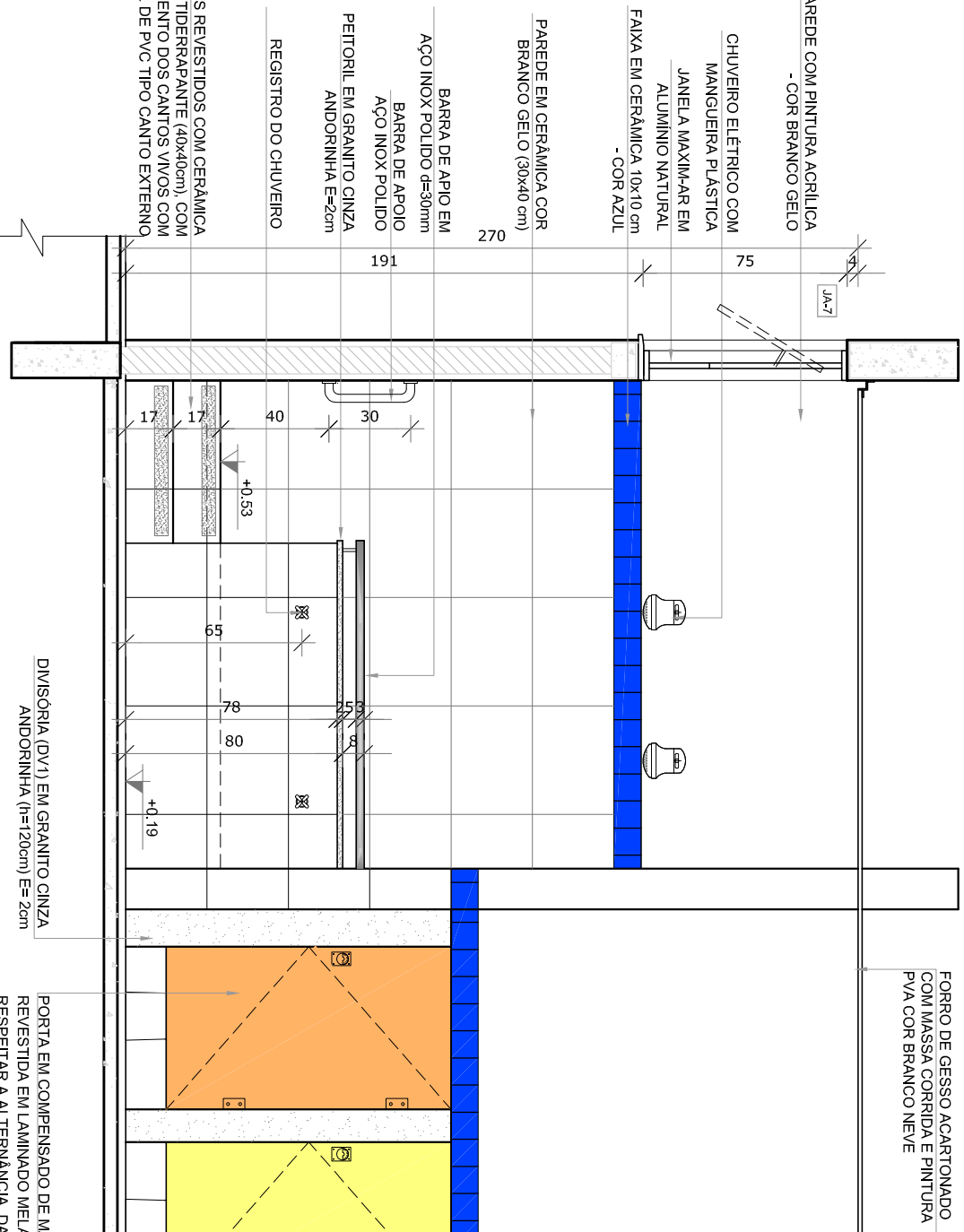
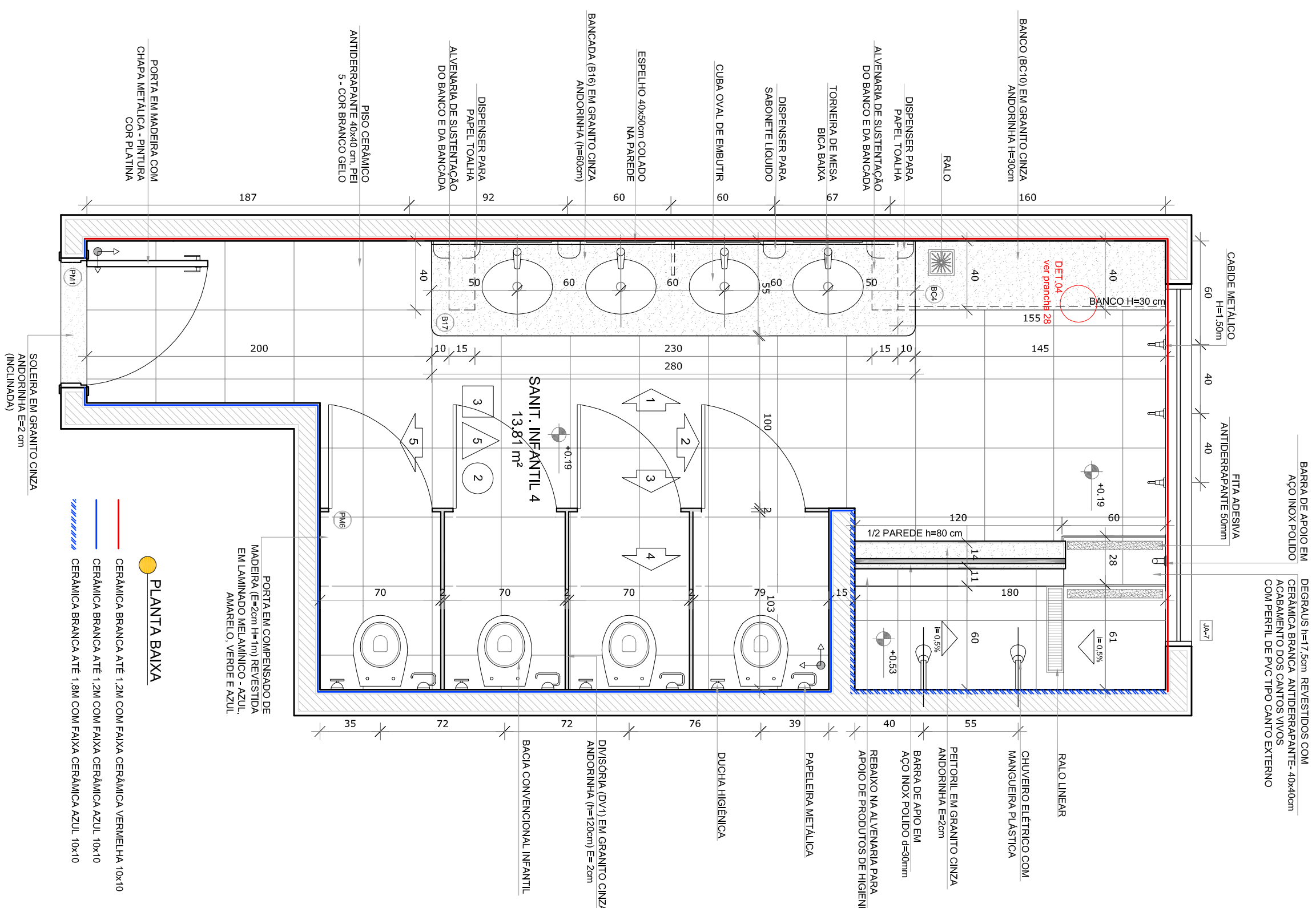

























NOTAS

- MEDIDAS E NÍVEIS EM METROS.
- VERIFICAÇÃO POSIÇÃO EXATA DOS PILARES NO PROJETO ESTRUTURAL.
- AVALIAÇÃO DE PLANEJAMENTO CONTINGUÍDAS E NÍVEIS DAS MÁQUINAS DE DETALHAMENTO.
- AVALIAÇÃO DE PLANEJAMENTO CONTINGUÍDAS E NÍVEIS DAS MÁQUINAS DE DETALHAMENTO.
- INFORMAÇÃO CONTIDA NOS DESENHOS.
- ALTERAÇÕES NESTE PROJETO SOMENTE COM AUTORIZAÇÃO EXPRESSA DO PNDE.

REFERÊNCIAS:

- PLANTILHA DE QUANTITATIVOS.
- MEMORIAL DESCRITIVO E ESPECIFICAÇÕES TÉCNICAS

| LEGENDA:   |                                    |
|--|------------------------------------|
|  + PLANTA<br> - PLANTA | INDICAÇÃO DE VÍTRUA PLANTA E CORTE |
|  + PLANTA<br> - PLANTA | INDICAÇÃO DE VÍTRUA PLANTA E CORTE |
|  + PLANTA<br> - PLANTA | INDICAÇÃO DE VÍTRUA PLANTA E CORTE |
|  + PLANTA<br> - PLANTA | INDICAÇÃO DE VÍTRUA PLANTA E CORTE |
|  + PLANTA<br> - PLANTA | INDICAÇÃO DE VÍTRUA PLANTA E CORTE |
|  + PLANTA<br> - PLANTA | INDICAÇÃO DE VÍTRUA PLANTA E CORTE |
|  + PLANTA<br> - PLANTA | INDICAÇÃO DE VÍTRUA PLANTA E CORTE |
|  + PLANTA<br> - PLANTA | INDICAÇÃO DE VÍTRUA PLANTA E CORTE |
|  + PLANTA<br> - PLANTA | INDICAÇÃO DE VÍTRUA PLANTA E CORTE |
|  + PLANTA<br> - PLANTA | INDICAÇÃO DE VÍTRUA PLANTA E CORTE |
|  + PLANTA<br> - PLANTA | INDICAÇÃO DE VÍTRUA PLANTA E CORTE |
|  + PLANTA<br> - PLANTA | INDICAÇÃO DE VÍTRUA PLANTA E CORTE |

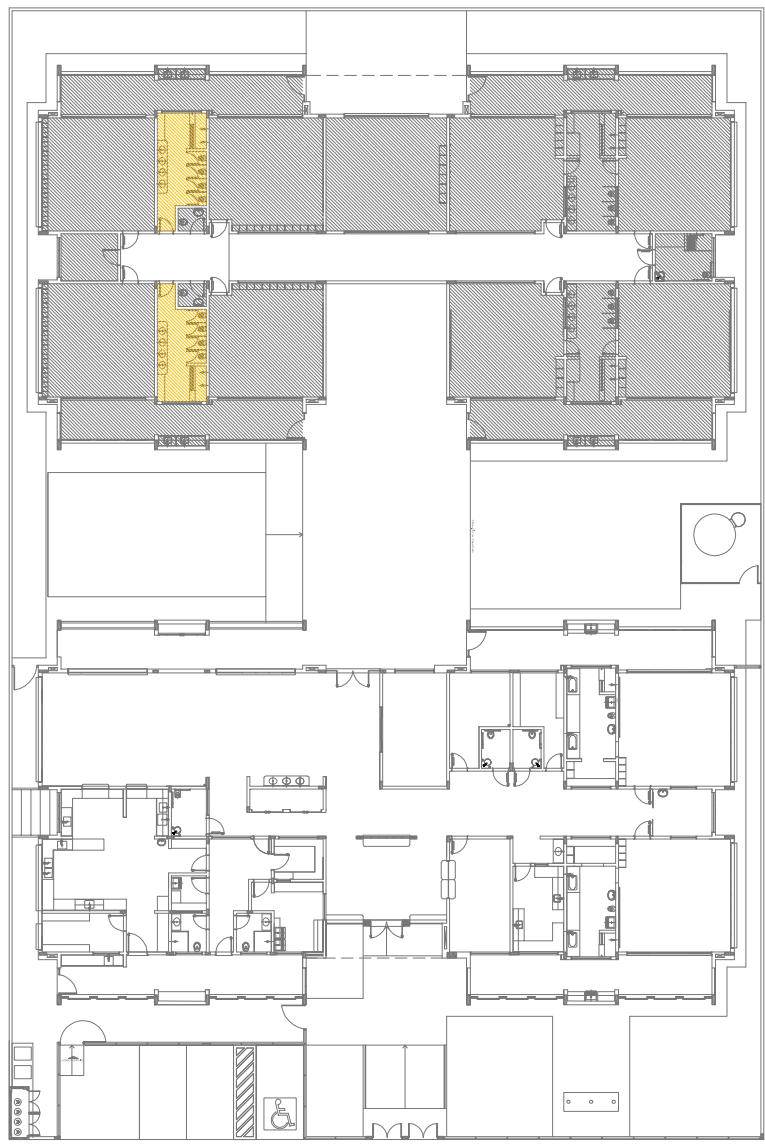

| CONTROLE DE REVISÕES |  |
|----------------------|--|
|                      | Atualização de NBR 9050/2015.  |
| 02                   | Atualização de área, betimamento frontal, sanitários infantis e 2 altura da pia-banheira, moldagem de equipamentos, altura da centralização nos sanitários, cor dos pontos de luz, pintura e altura da porta PV-4. |
|                      | Adesão de um grinal e controle de campo no canteiro de obras, de placas higiênicas e acústicas nos sanitários.   |
| 01                   | Atendimento período - shift para tubulação hidráulica e estabelecimento, alteração da altura da pia-banheira.  |
| Nº                   | DATA   |
|                      | DESCRIÇÃO  |

|  |  |                                  |
|--|--|----------------------------------|
|  |  | Ministério da<br><b>Educação</b> |
| <b>PROJETO PADRÃO - FUNDE</b>  |  |                                  |
| PROPRIETÁRIO : _____   |  |                                  |
| ENDEREÇO: _____  |  |                                  |
| MUNICÍPIO – UF: _____  |  |                                  |
| PROPRIETÁRIO _____   |  |                                  |
| RESP. TÉCNICO _____  |  |                                  |
| AUTOR DO PROJETO _____   |  |                                  |

|  |    |
|--|----|
|  |    |
|  | RA |

|   |  |                             |  |
|---|--|-----------------------------|--|
| <p>CONFERENCIA</p> <p>CGEST - Coordenação<br/>           Geral de Infraestrutura<br/>           Educacional</p> |  |                             |  |
| <p>PROGRAMA PROINFÂNCIA - PROJETO TIPO 1</p> <p>PROJETO DE ARQUITETURA</p>                                      |  |                             |  |
| <p>AMPLIAÇÃO DO BLOCO B</p> <p>SANIT. INFANTIL 3 E SANIT. INFANTIL 4</p>  |  | <p>ARC</p>                  |  |
| <p>PROJETO</p> <p>R000</p> <p>R01</p> <p>R02</p>  | <p>ESCALA</p> <p>INDICAÇÃO</p> <p>DATA EMISSÃO</p> <p>JAN/FEV/2017</p> | <p>PRÁTICA</p> <p>29/38</p> |  |
| <p>FORMATO</p> <p>A1 (84 X 594)</p>   |  |                             |  |



**1** **SANITÁRIO PCD INFANTIL**  
ESCALA 1/25

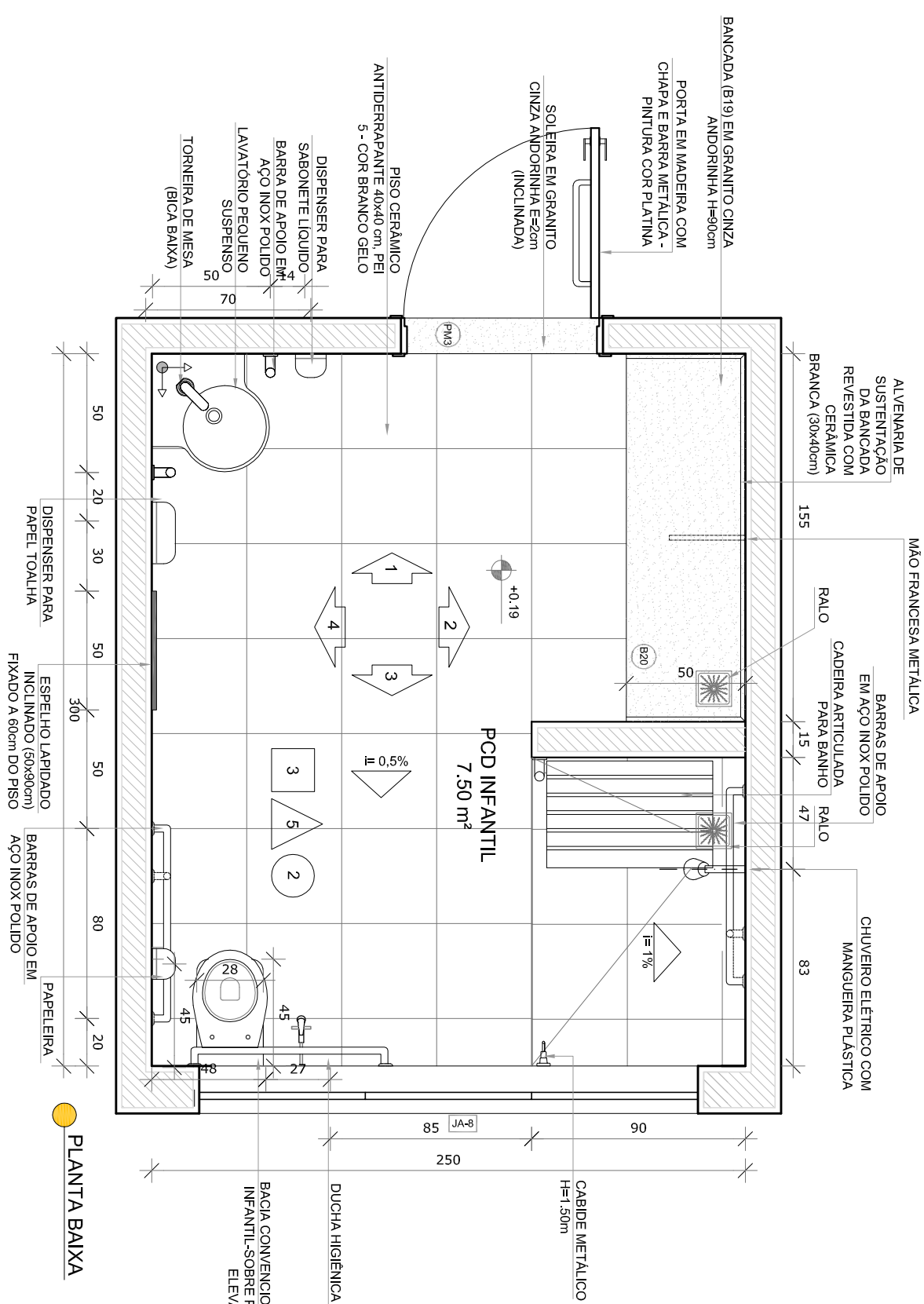

**2** **SANITÁRIOS PROFESSORES**  
ESCALA 1/25

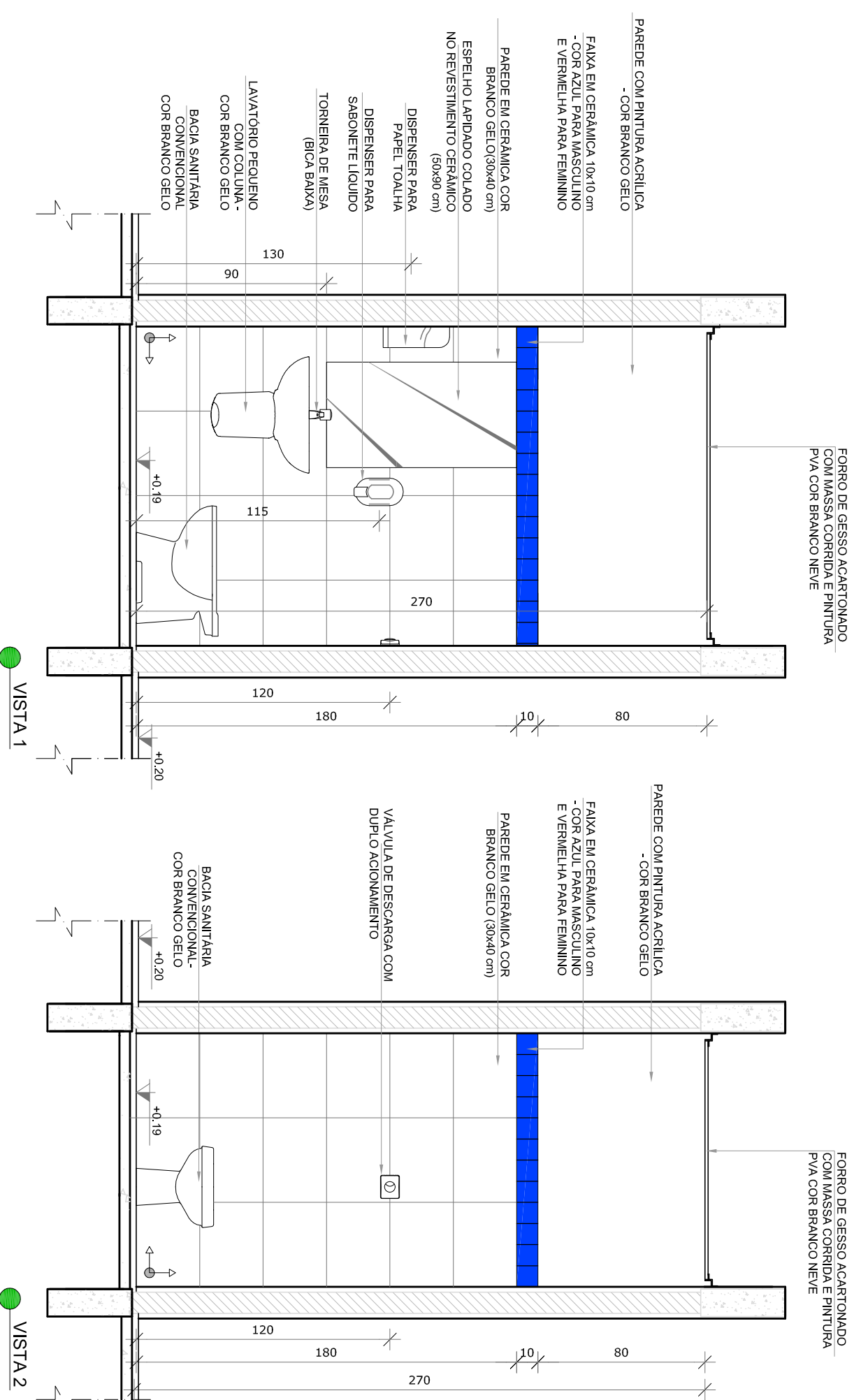
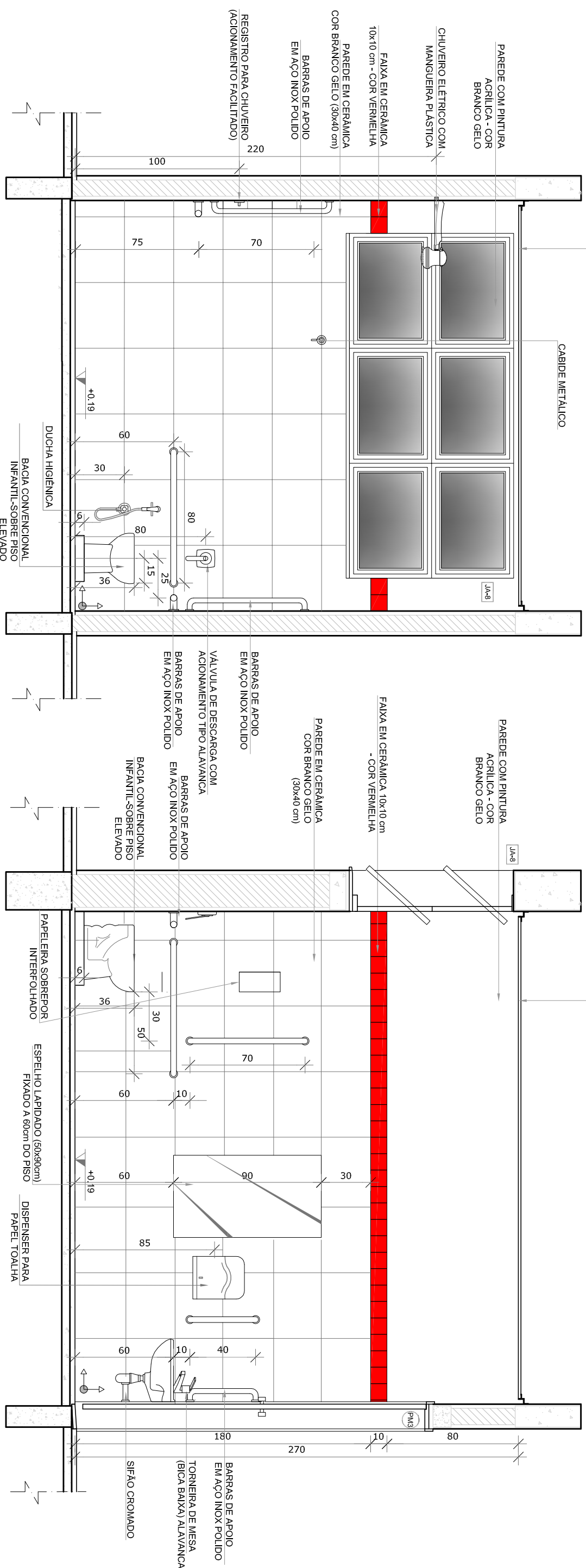
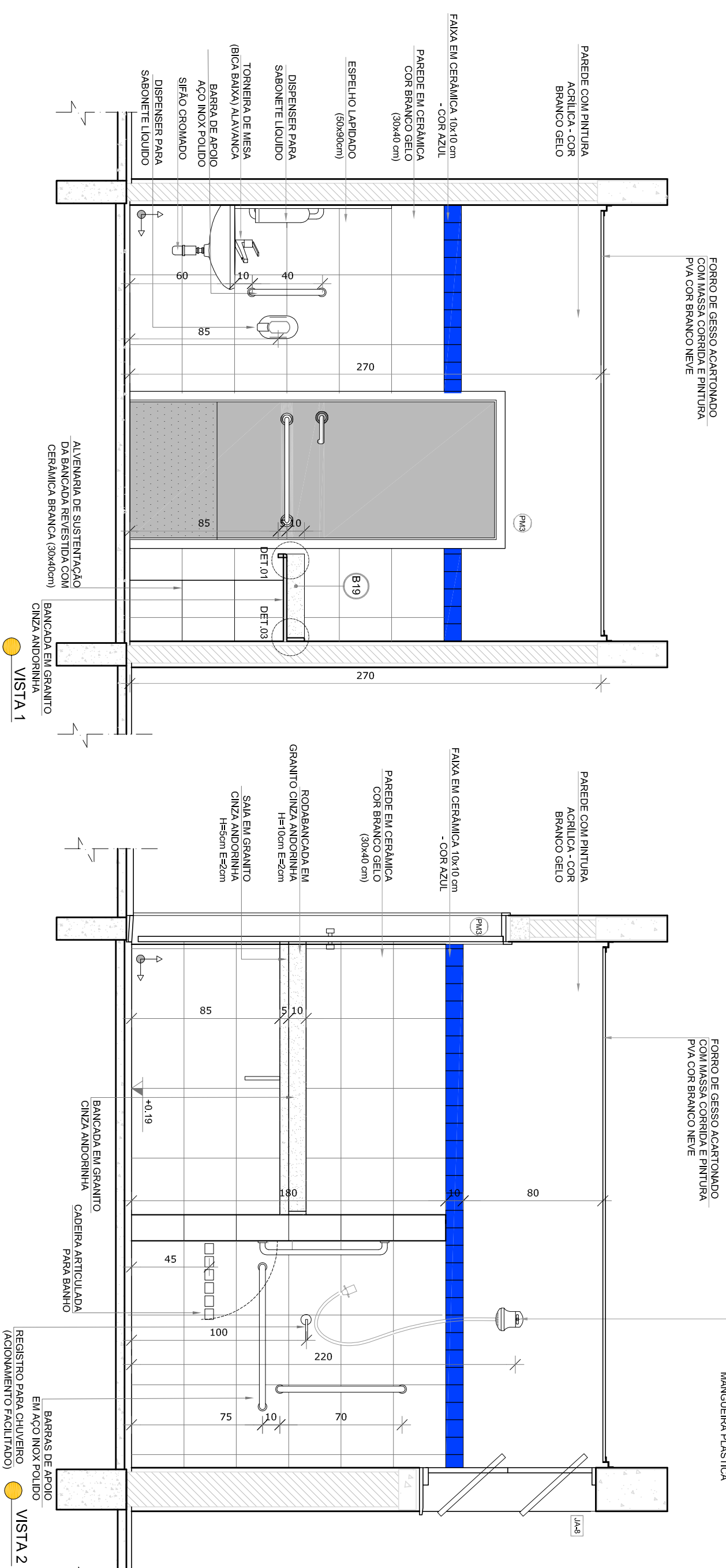
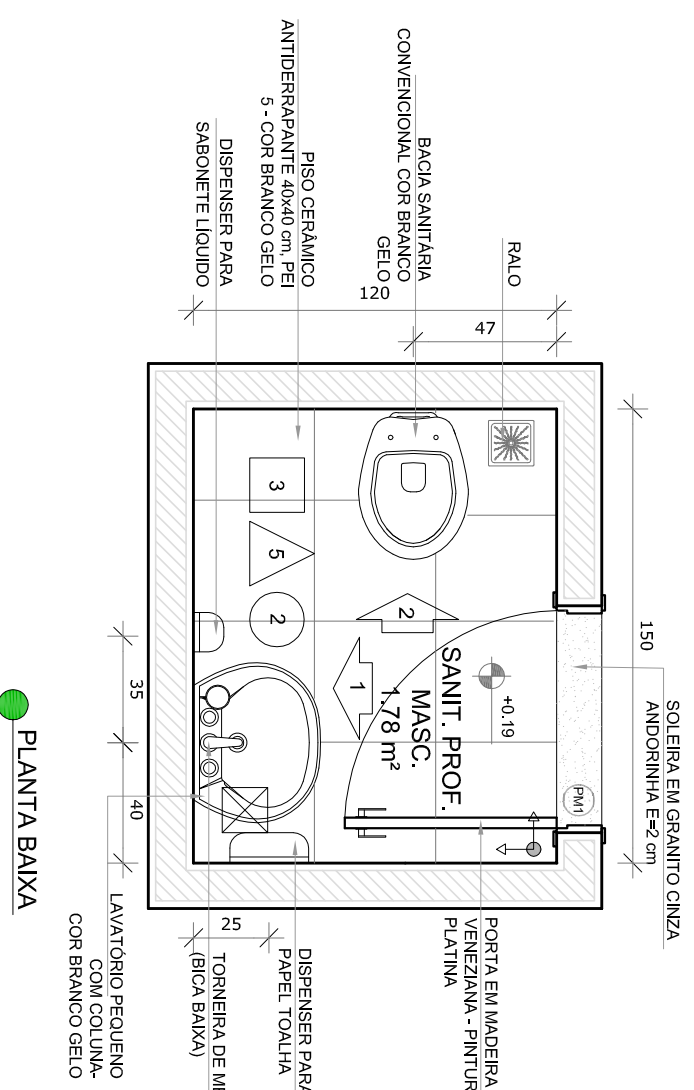







NOTAS

- MEDIDAS E NÍVEIS EM METROS;
- VERIFICAÇÃO SEQUENCIAL DA VARIÁVEL DO PROJETO ESTRUTURAL;
- ANÁLISE DE RISCO DE DESEMPENHO DESEMPENHO DE DESEMPENHO DE DESEMPENHO;
- EM CASO DE CONFLITO DE INFORMAÇÕES ENTRE O PROJETO BÁSICO E O MEMORIAL DESCRITIVO, PREVALECE A INFORMAÇÃO CONTIDA NOS DESENHOS;
- ALTERAÇÕES NESTE PROJETO SOMENTE COM AUTORIZAÇÃO EXPRESSA DO PDDE

REFERÊNCIAS:

- PLANTUA DE QUANTITATIVOS;
- MEMORIAL DESCRITIVO E ESPECIFICAÇÕES TÉCNICAS

| LEGENDA:  |  |
|---|--|
|  | INDICAÇÃO DE PLANTA E CORTE                            |
|  | INDICAÇÃO DE CORTES                                    |
|  | INDICAÇÃO DE FACHADAS                                  |
|  | INDICAÇÃO DE PORTAS E JANELAS                          |
|  | INDICAÇÃO DE MATERIAIS                                 |
|  | INDICAÇÃO DE ERROS                                     |
|  | INDICAÇÃO DE ELEMENTOS (BANDEIROLAS, PONTALÕES E ETC.) |

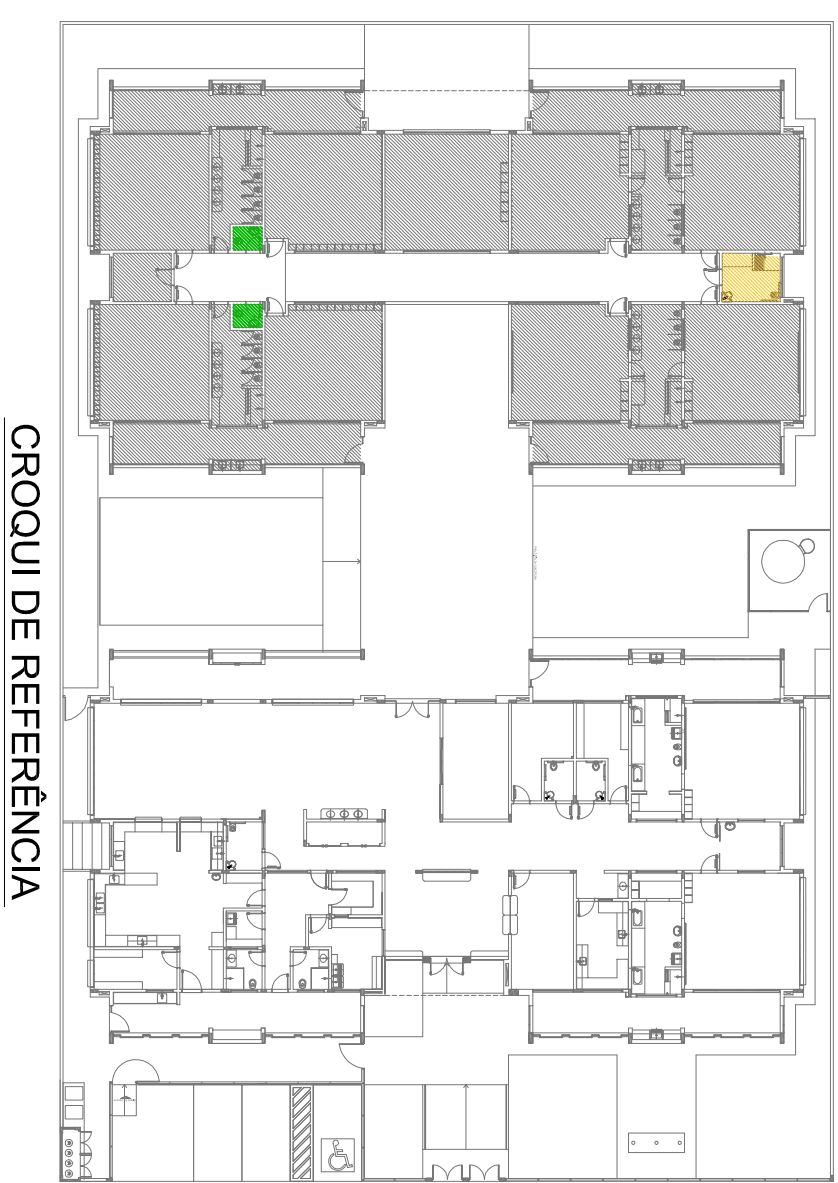

| CONTROLE DE REVISÕES   |              |
|--|--------------|
| Nº   | DATA         |
| 02   | JANEIRO 2017 |
| <p>Alteração: NBR 9050/2015;</p> <p>Alteração: quadro de alturas, balneamento frontal, sanitários fixados 1 e 2, altura da pia-bidêto, modular equipamento, altura da escarificação nos sanitários, cor dos pedos das sifões e altura da porta para;</p> <p>Adicionando da grade: quadro de cotas no canteiro, cor de lavatório fixados e escarificação por;</p> |              |
| 01   | JULHO 2016   |
| <p>Alteração parâmetros - shaft para tubulação hidráulica e desbasteamento, alteração da altura da pia-bidêto;</p>   |              |
|  | DESCRIÇÃO    |

|  |  |                                  |
|--|--|----------------------------------|
|  |  | Ministério da<br><b>Educação</b> |
| PROJETO PADRÃO - FUNDE   |  |                                  |
| PROPRIETÁRIO: _____  |  |                                  |
| ENDEREÇO: _____  |  |                                  |
| MUNICÍPIO – UF: _____  |  |                                  |
| _____  |  |                                  |
| PROPRIETÁRIO _____   |  |                                  |
| RESP. TÉCNICO _____  |  |                                  |
| CRM _____  |  |                                  |
| AUTOR DO PROJETO _____   |  |                                  |
| CRM _____  |  |                                  |

| DLFO | CREA |
|------|------|
|      | RA   |

|   |  |
|---|--|
| OBSERVAÇÕES:  |  |
| PROGRAMA PROINFÂNCIA - PROJETO TIPO 1                                       |  |
| PROJETO DE ARQUITETURA  |  |
| CONSERVAÇÃO<br>OGEST - Conservação<br>Gerai de Infraestrutura<br>Educatonal | AMPLIAÇÃO DO BLOCO B<br><br>SANIT. P/CD INFANTIL E SANIT. DE PROFESSORES |
| FORMATO   | PRONCIA  |
| At (64x105x4)   | 30/38  |
| REFORÇO<br>R.01<br>R.02   | ESCALA<br>1/25<br>DATA EMISSÃO<br>JANEIRO/2017                           |



**1** SOLÁRIOS  
ESCALA 1/25

1/25

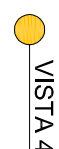
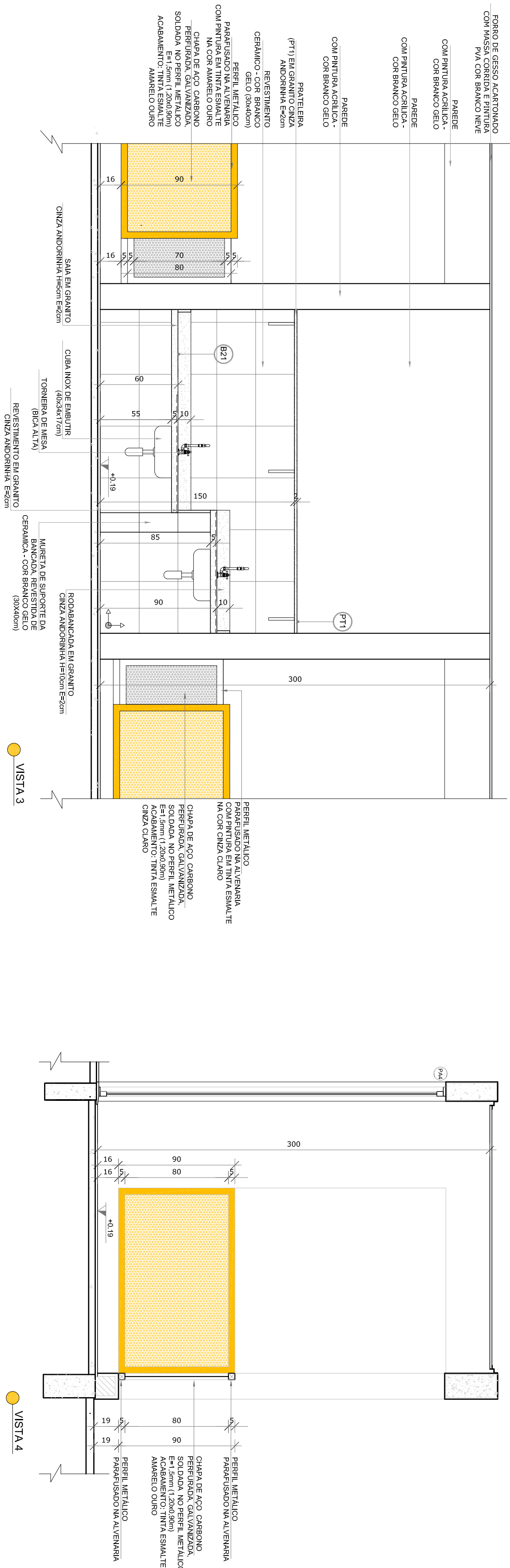
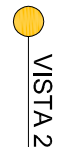
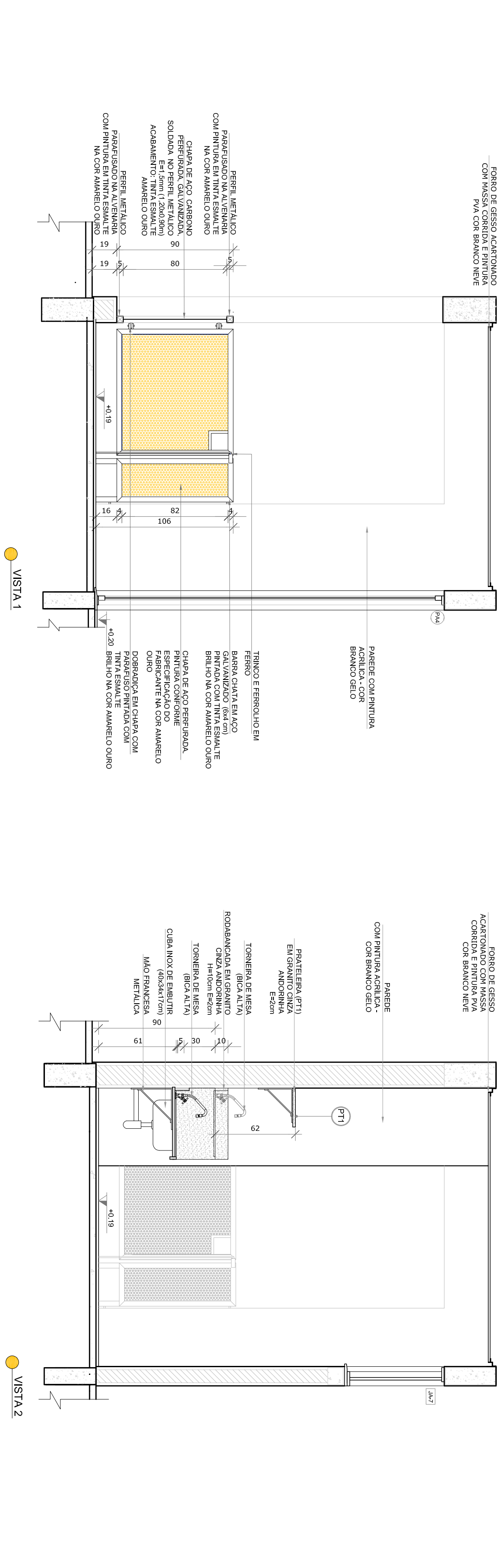
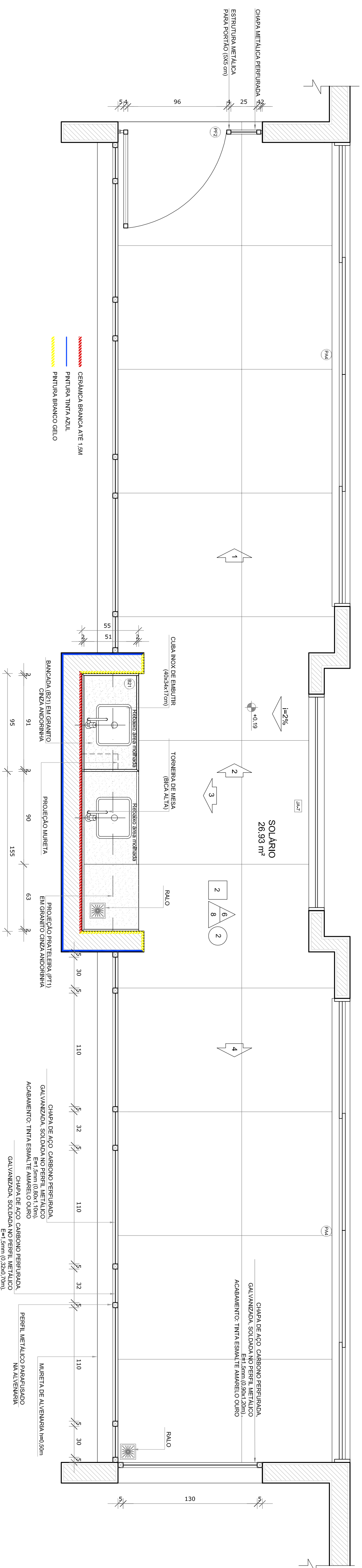









NOTAS

- MEDIDAS E NÍVEIS EM METROS;
  - VERIFICAR POSIÇÃO EXATA DOS PILARES NO PROJETO ESTRUTURAL;
  - VERIFICAR DE TALHES CONSTITUTIVOS PERTINENTES NAS PÁRACHAS DE DETALHAMENTO;
  - EM CASO DE CONFLITO DE INFORMAÇÕES ENTRE O PROJETO GRÁFICO E O MEMORIAL DESCRITIVO, PREVALECE A INFORMAÇÃO CONTIDA NOS DESENHOS;
  - ALTERAÇÕES NESTE PROJETO SOMENTE COM AUTORIZAÇÃO EXPRESSA DO FNDE
- REFERÊNCIAS:

- #### REFERÊNCIAS:

- PLANILHA DE QUANTITATIVOS-
- MEMORIAL DESCRITIVO E ESPECIFICAÇÕES TÉCNICAS

| LEGENDA:  |   |
|---|---|
|  | INDICACIÓN DE PLANTA Y CORTE                    |
|  | INDICACIÓN DE CORTES                            |
|  | INDICACIÓN DE FACHADAS                          |
|  | INDICACIÓN DE PUERTAS Y VENTANAS                |
|  | INDICACIÓN DE MURIS                             |
|  | ESPECIFICACIONES DE MURIS                       |
|  | INDICACIÓN DE ENLOSAS                           |
|  | INDICACIÓN DE ELEMENTOS (BANCOS, PUENTES, ETC.) |

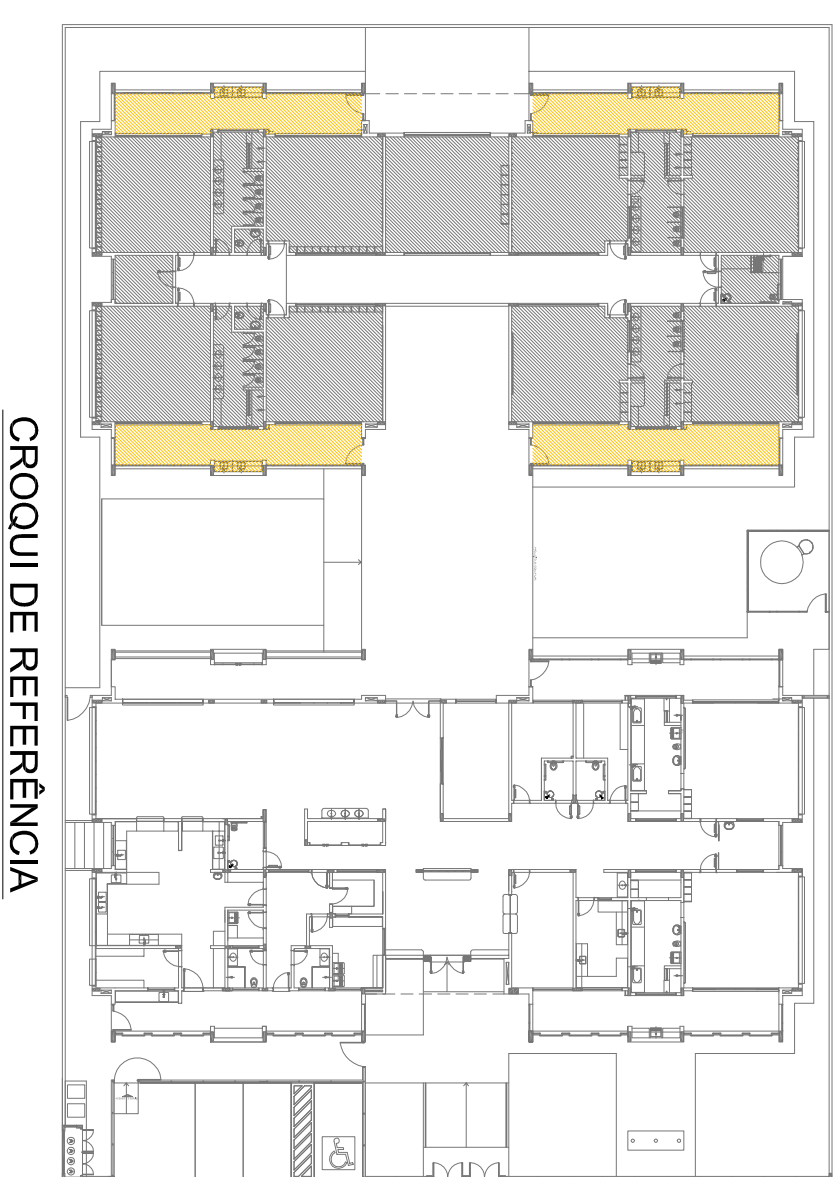

| CONTROLE DE REVISÕES   |              |
|--|--------------|
| Nº   | DATA         |
| 02   | JANEIRO 2017 |
| Aumento de NBR 9060/2015;<br>Alteração: quito de áreas, declarando frontal, sentados infantis 1 e 2, altura da platibanda, mobiliário e equipamento, altura da cantina nos sanitários, cor dos pontos de iluminação e altura da porta PM4;<br>Adesão de gel, gelado e canga no canto gelado; de outros tipos de produtos e acessórios pessoais |              |
| 01   | JULHO 2016   |
| Alteração paredes - abstr para tubulação hidráulica e declarando: alteração da altura da platibanda.   |              |
|  | DESCRÇÃO     |

**FNDE**  
Fundo Nacional  
de Desenvolvimento  
da Educação

Ministério da  
Educação

# PROJETO PADRÃO - FNDE

|                  |            |
|------------------|------------|
| PROPRIETÁRIO :   |            |
| ENDEREÇO:        |            |
| MUNICÍPIO - UF:  |            |
| PROPRIETÁRIO     |            |
| RESP. TÉCNICO    | <b>CRM</b> |
| AUTOR DO PROJETO | <b>CAU</b> |

|      |    |
|------|----|
| DUFO |    |
| CREA | RA |

**PROGRAMA PROINFÂNCIA - PROJETO TIPO 1**  
**PROJETO DE ARQUITETURA**

|  |   |                  |     |
|--|---|------------------|-----|
| COORDENAÇÃO<br>CGEST - Coordenação<br>Geral de Infraestrutura<br>Educativa | AMPLIAÇÃO DO BLOCO B<br>SOLÁRIOS            |                  | ARQ |
| RECURSOS<br>HUMANOS<br>FORMAÇÃO  | ESCOLA<br>DE<br>DATA INÍCIO<br>JANEIRO/2017 | PRÁTICA<br>31/38 |     |



**1** CRECHE II-1  
ESCALA 1/25

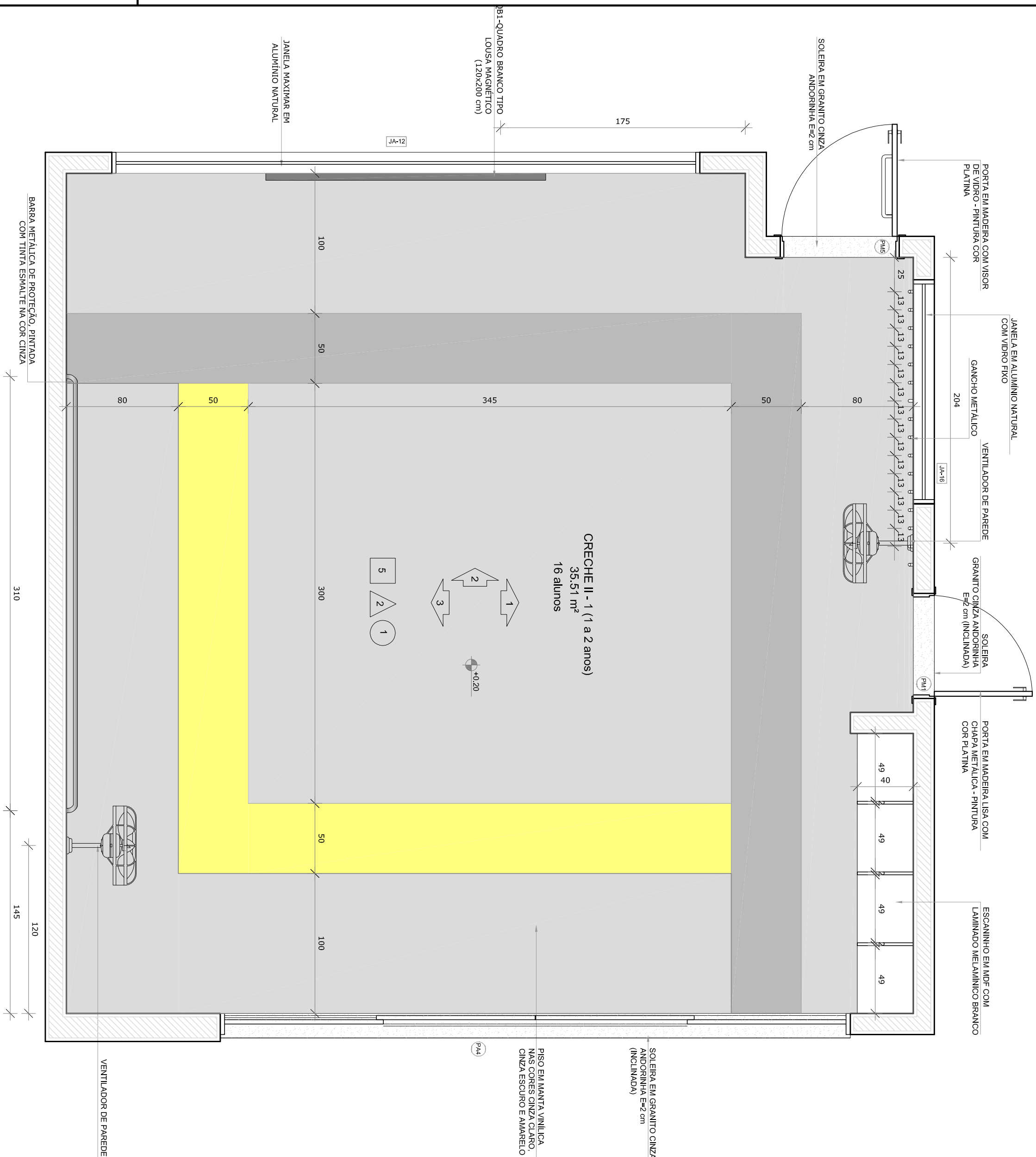

## PLANTA BAIXA CRECHE II-1

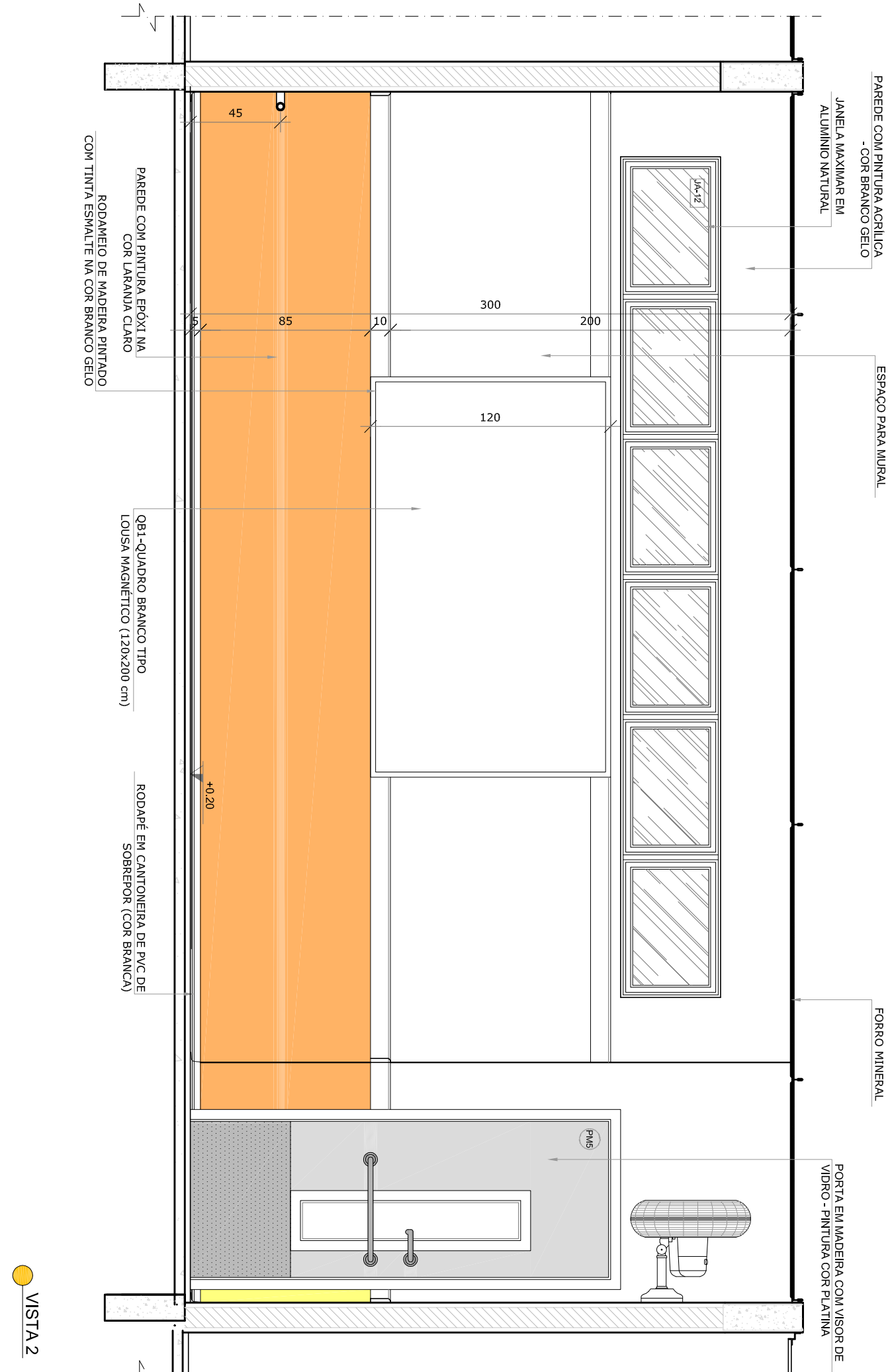

\*OBS.: CADA SALA DE AULA APRESENTA COMBINAÇÃO DIFERENTE DE CORES DE PISO E PAREDE. PARA A EXECUÇÃO DEVERÃO SER OBSERVADAS AS INDICAÇÕES DE REVESTIMENTOS EM PLANTA BAIXA (PRANCHA TIPO1-ARQ-PLB-GERO-02\_R00) - E PAGINAÇÃO DE PISO (PRANCHA TIPO1-ARQ-PPG-GERO-09\_R00)

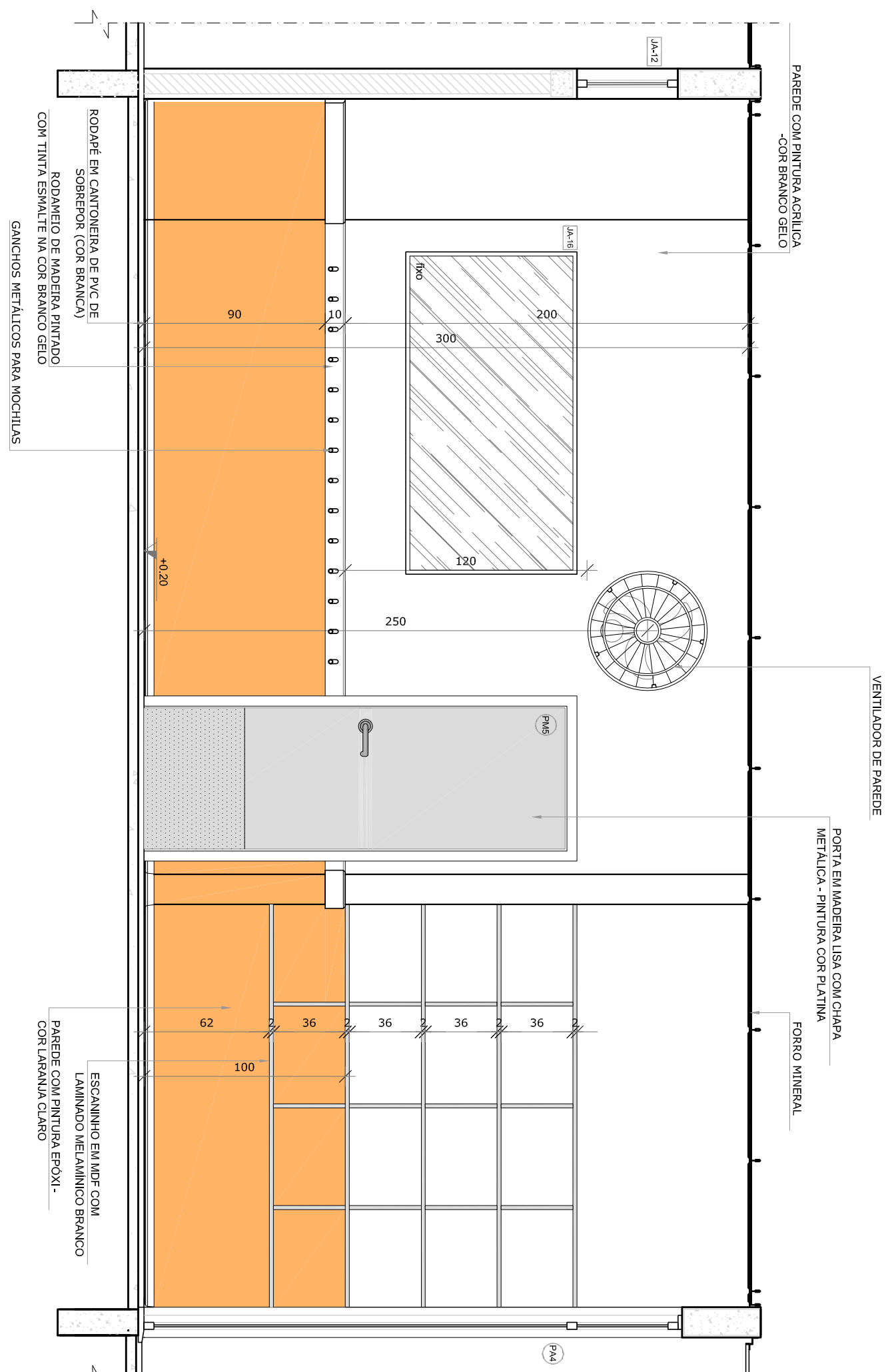

VISTA 1

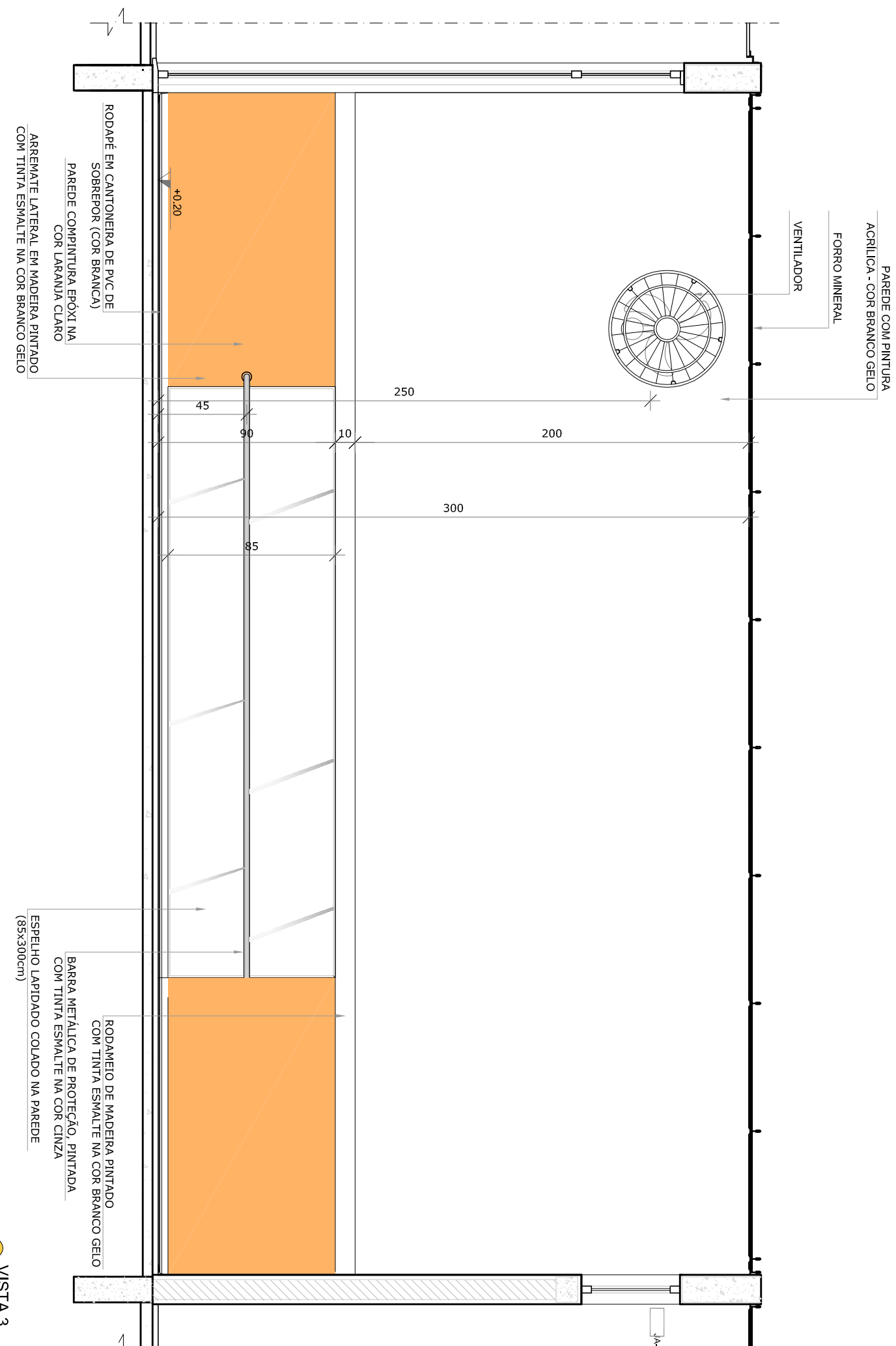

VISTA 3

**NOTAS**

- MEDIDAS E UNIDADES BÁSICAS:
- IDENTIFICAR POSIÇÃO EXATA DOS PLÁCIDOS NO PROJETO ESTRUTURAL;
- IDENTIFICAR O TIPO DE PLÁCIDO (MEMÓRIA DESCRITIVA, MEMÓRIA DE ESTABELECIMENTO, MEMÓRIA DE CONTATO DE INFORMAÇÕES ENTRE O PROJETO BÁSICO E O MEMÓRIA DESCRITIVO, PRIVILEGE E A INFORMAÇÃO CONTIDA NOS DESENHOS);
- ALTERAÇÕES NESTE PROJETO SOMENTE COM AUTORIZAÇÃO EXPRESSA DO NÚCLEO

**REFERÊNCIAS:**

- PLANTILLA DE QUANTITATIVOS;
- MEMÓRIA DESCRITIVA E ESPECIFICAÇÕES TÉCNICAS

| LEGENDA: |  |
|----------|--|
|          | INDICAÇÃO NÍVEL PLANTA E CORTES                  |
|          | INDICAÇÃO DE CORTES                              |
|          | INDICAÇÃO DE FACHADAS                            |
|          | INDICAÇÃO DE PORTAS E JANELAS                    |
|          | ESPECIFICAÇÕES DE MATERIAIS                      |
|          | INDICAÇÃO DE EIXOS                               |
|          | INDICAÇÃO DE ELEMENTOS (BANCO, FRONTEIRA E ETC.) |
|          | INDICAÇÃO DE VISTAS                              |

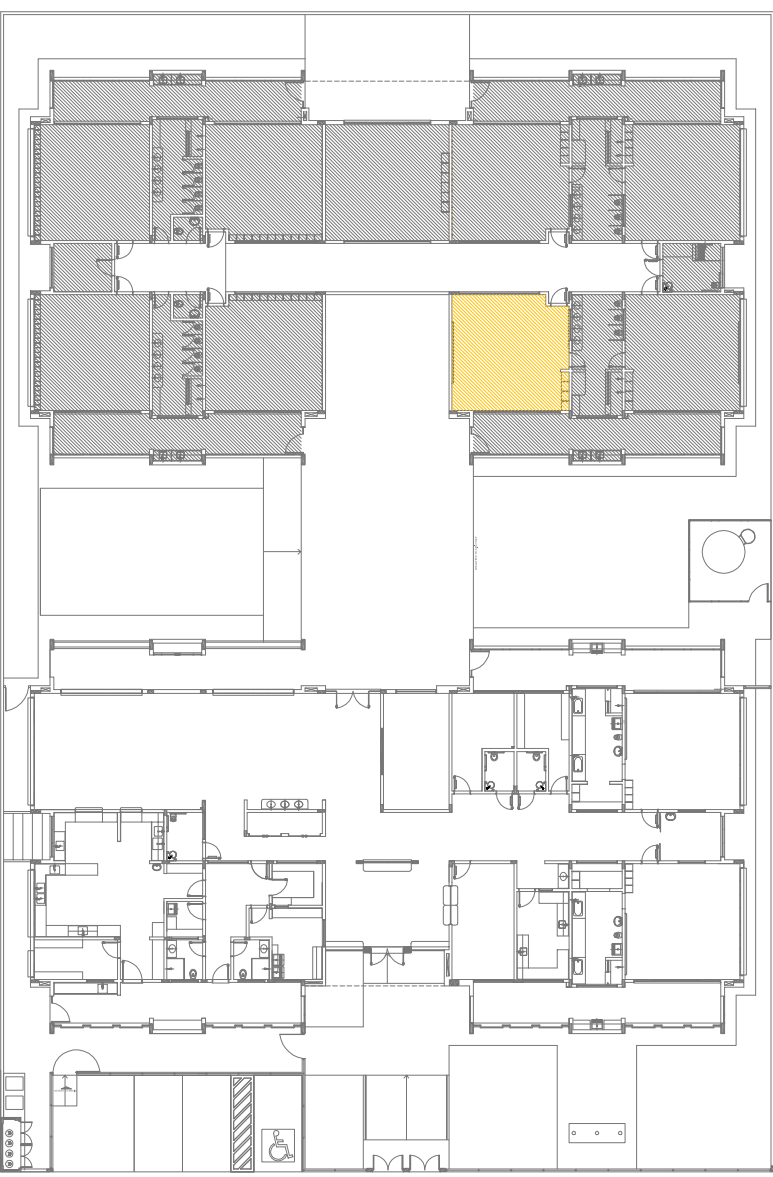
[illegible]

|  |  |                               |
|--|--|-------------------------------|
|  |  | <b>Ministério da Educação</b> |
| <p align="center"><b>PROJETO PADRÃO - FUNDE</b></p>                                  |  |                               |
| PROPRIETÁRIO: _____  |  |                               |
| ENDEREÇO: _____  |  |                               |
| MUNICÍPIO – UF: _____  |  |                               |
| _____  |  |                               |
| PROPRIETÁRIO _____   |  |                               |
| RESP. TÉCNICO _____ <b>CRTA</b>  |  |                               |
| _____  |  |                               |
| AUTOR DO PROJETO <b>CAU</b>  |  |                               |
| _____  |  |                               |
| D.U.F.O.   |  | CREA                          |
| RA   |  |                               |

|   |                              |
|---|------------------------------|
| OBSERVAÇÕES:  |                              |
| COORDENADOR<br>COGEST - Coordenação<br>Geral de Infraestrutura<br>Educacional |                              |
| FOMENTO<br>ALICIA (50%)   | R.00<br>R.01<br>R.02         |
| AMPLIAÇÃO DO BLOCO B<br>CRECHE II-1   |                              |
| ESCOLA<br>1/25  | DATA EMISSÃO<br>JANEIRO/2017 |
| PRONCIA<br>32/38  |                              |



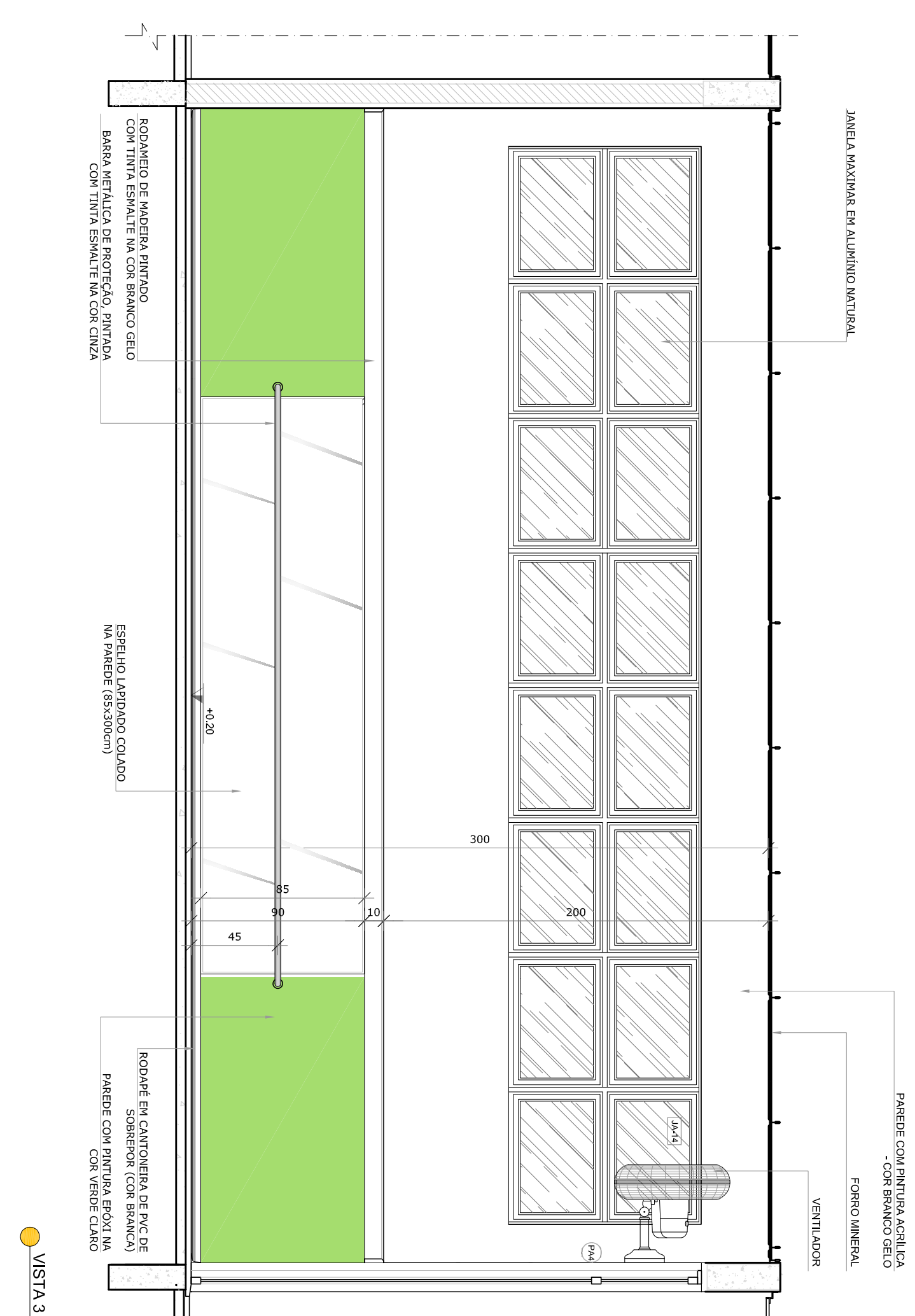
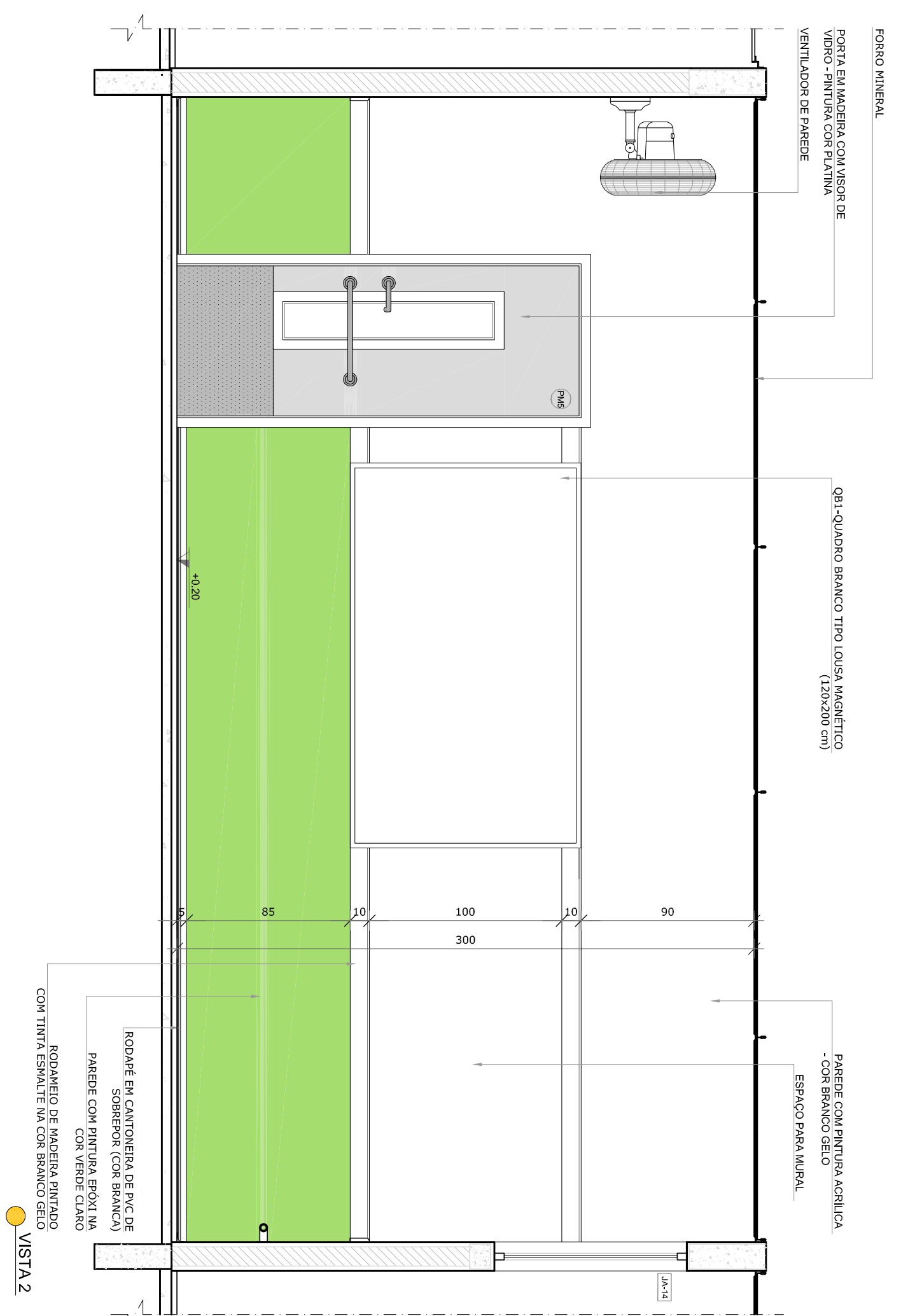
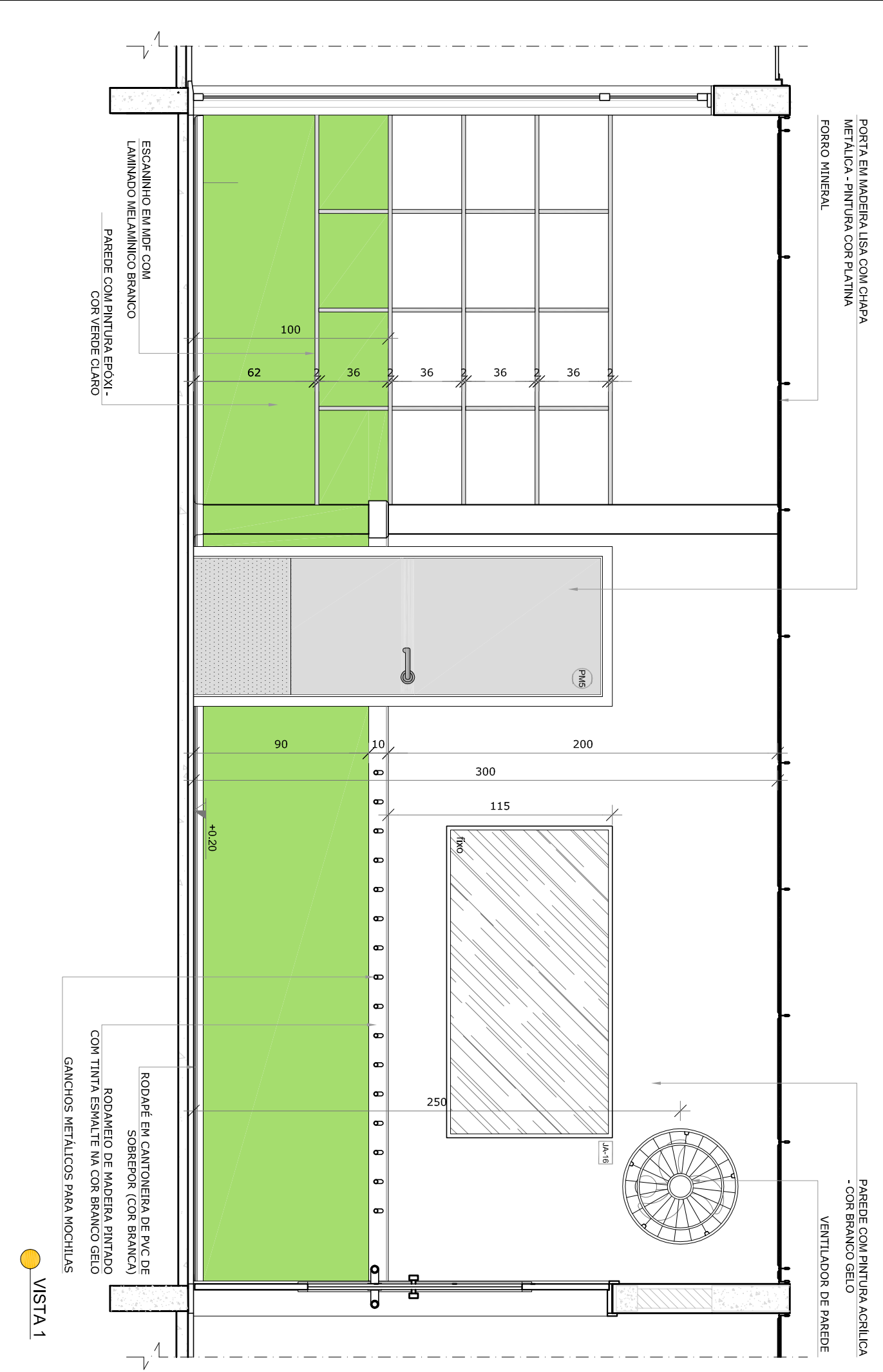
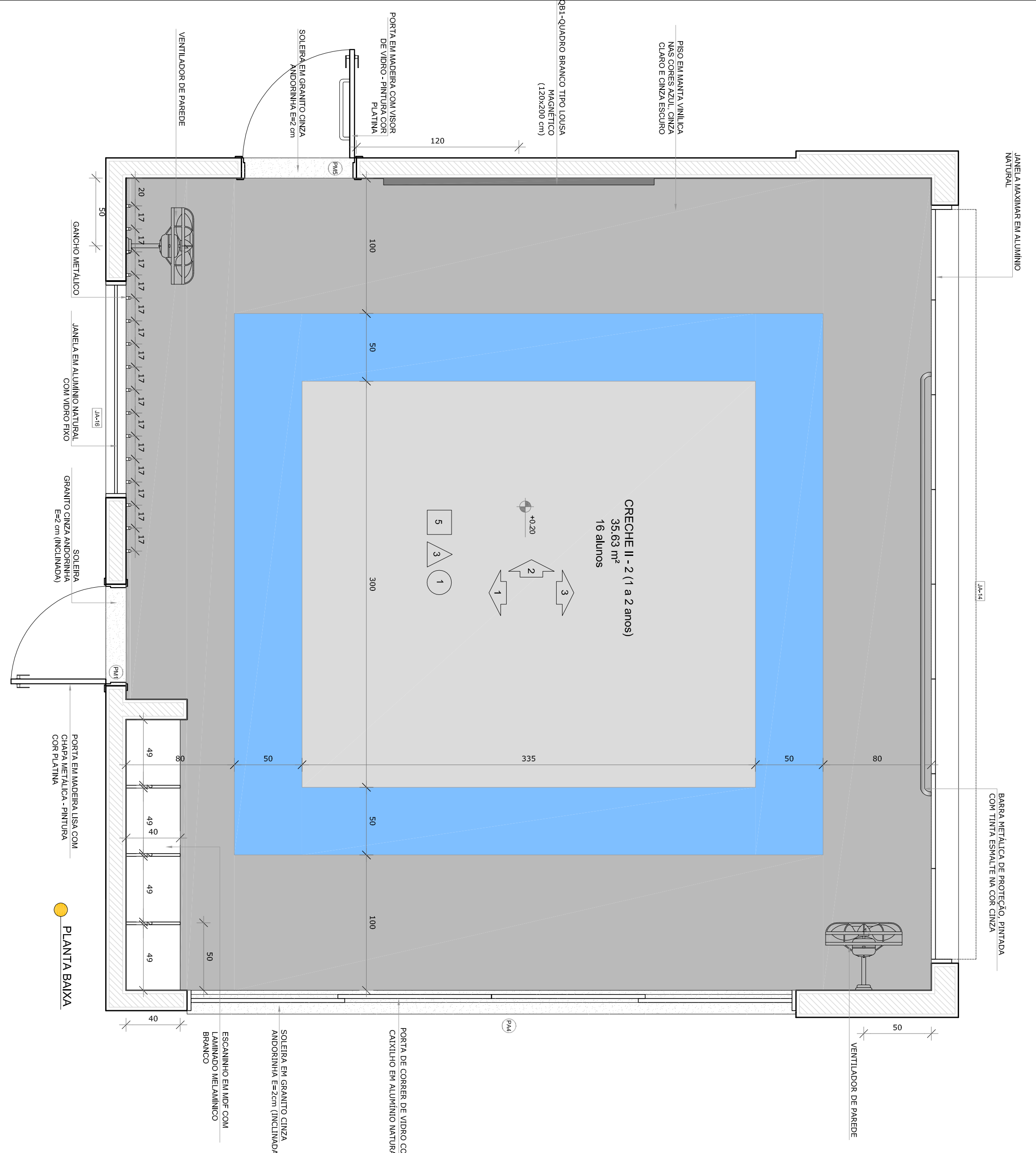

\* OBS : CADA SALA DE ALUA APRESENTA COMBINAÇÃO DIFERENTE DE CORES DE PISO E PAREDE. BAIXA (PAREDE TIPO 140C-FB-GS-02-R03) - E PAREDE DE PISO (PAREDE TIPO 140C-FB-GS-02-R03)

NOTAS

- MEDIDAS E NÍVEIS EM METROS.
- VERIFICAR POSIÇÃO EXATA DOS PILARES NO PROJETO ESTRUTURAL.
- EM CASO DE CONFLITO DE INFORMAÇÕES ENTRE O PROJETO GRÁFICO E O MEMORIAL DESCRITIVO, PREVALECE A INFORMAÇÃO CONTIDA NOS DESENHOS.
- ALTERAÇÕES NESTE PROJETO SOMENTE COM AUTORIZAÇÃO EXPRESSA DO FNDE

| LEGENDA: |                               |  |   |
|----------|-------------------------------|--|---|
|          | INDICAÇÃO NÍVEL PLANTA CORTE  |  | INDICAÇÃO DE VISTAS                             |
|          | INDICAÇÃO DE CORTES           |  | ESPECIFICAÇÕES DE MATERIAS                      |
|          | INDICAÇÃO DE FACHADAS         |  | INDICAÇÃO DE EXPOS                              |
|          | INDICAÇÃO DE PORTAS E JANELAS |  | INDICAÇÃO DE ELEMENTOS (BANCOS, TUBULOS E ETC.) |

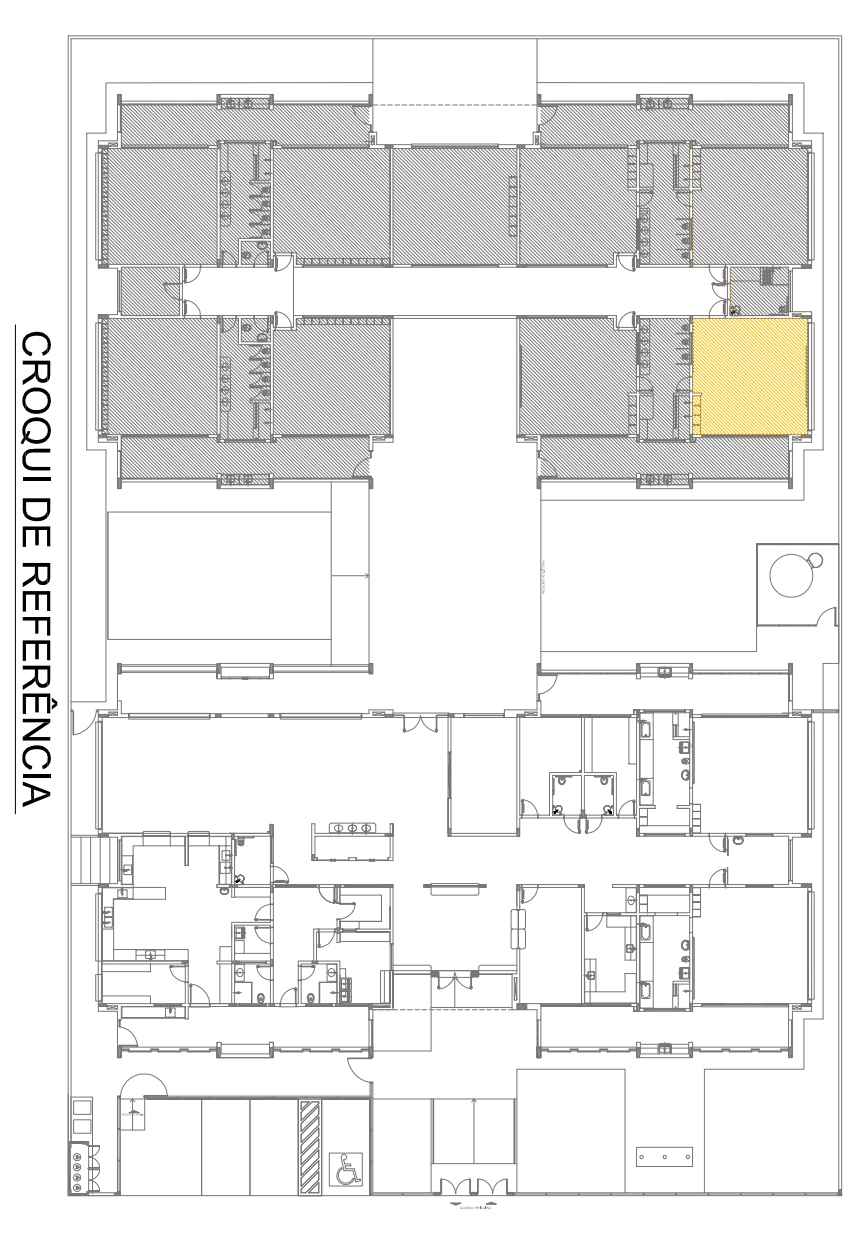

CROQUI DE REFERÊNCIA

|                      |              |                             |
|----------------------|--------------|-----------------------------|
| 02                   | JANEIRO 2017 | Atualização a NBR 9060/2015 |
| 01                   | JULHO 2016   | Atualização a NBR 9060/2015 |
| Nº                   | DATA         | DESCRIÇÃO                   |
| CONTROLE DE REVISÕES |              |                             |

PROJETO PADRÃO - FNDE

|                  |      |  |
|------------------|------|--|
| PROPRIETÁRIO:    |      |  |
| ENDEREÇO:        |      |  |
| MUNICÍPIO – UF:  |      |  |
| PROPRIETÁRIO     |      |  |
| RESP. TÉCNICO    | CREA |  |
| AUTOR DO PROJETO | CAU  |  |
| DUFO             | CREA |  |
| OBSERVAÇÕES:     |      |  |

|                                       |         |         |
|---------------------------------------|---------|---------|
| PROGRAMA PROINFÂNCIA - PROJETO TIPO 1 |         |         |
| PROJETO DE ARQUITETURA                |         |         |
| COSEQUÊNCIA                           |         |         |
| CGEST - Condensação                   |         |         |
| Educacional                           |         |         |
| FORMATO                               |         |         |
| ARQ14-0584                            | REVISÃO | PRONCIA |
| R.01                                  | R.02    | 33/38   |
| ESCALA                                |         |         |
| 1/25                                  |         |         |
| DATA EMISSÃO                          |         |         |
| JANEIRO/2017                          |         |         |



**1** CRECHE III-1  
ESCALA 1/25

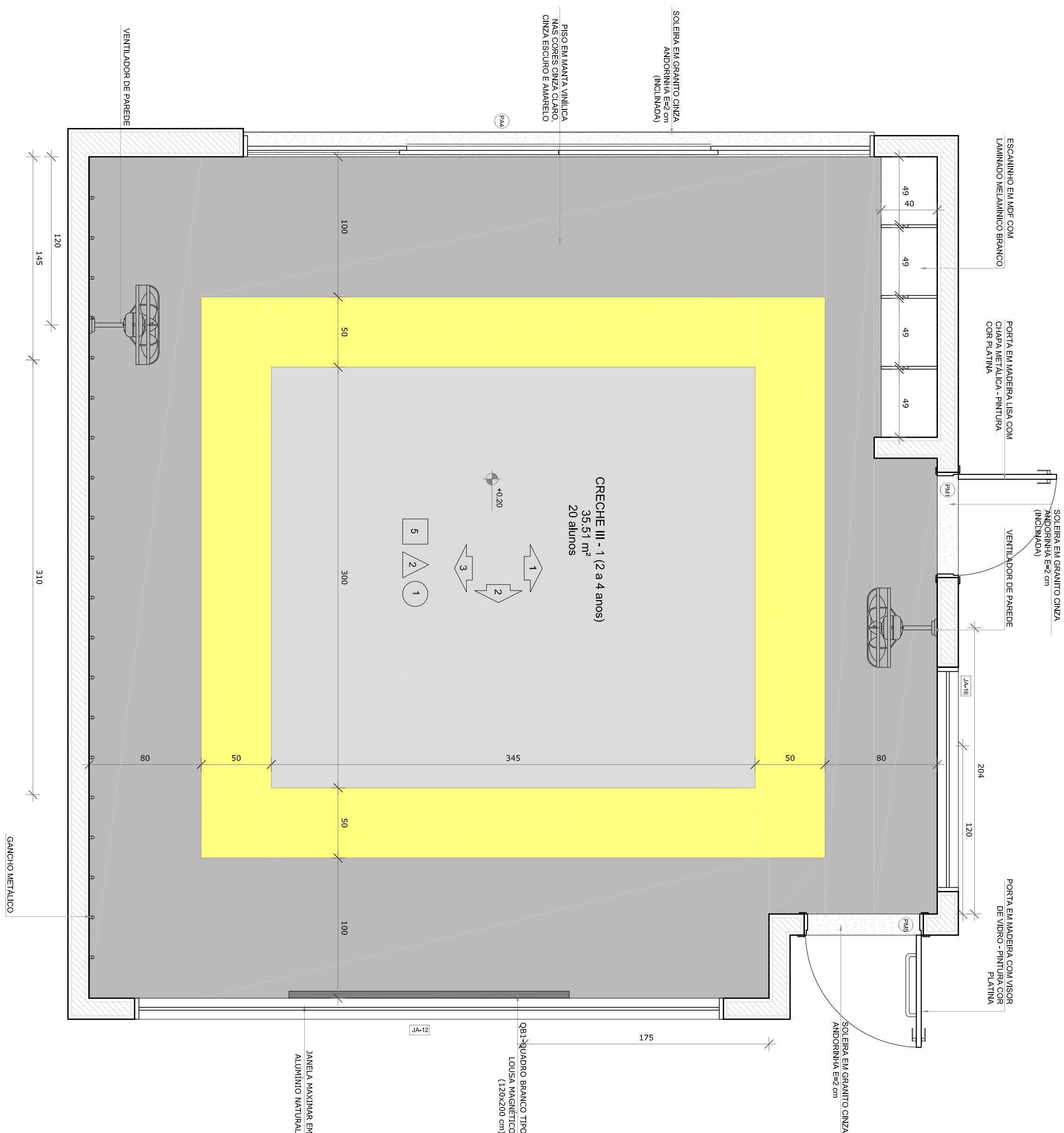

PLANTA BAIXA CRECHE II-1

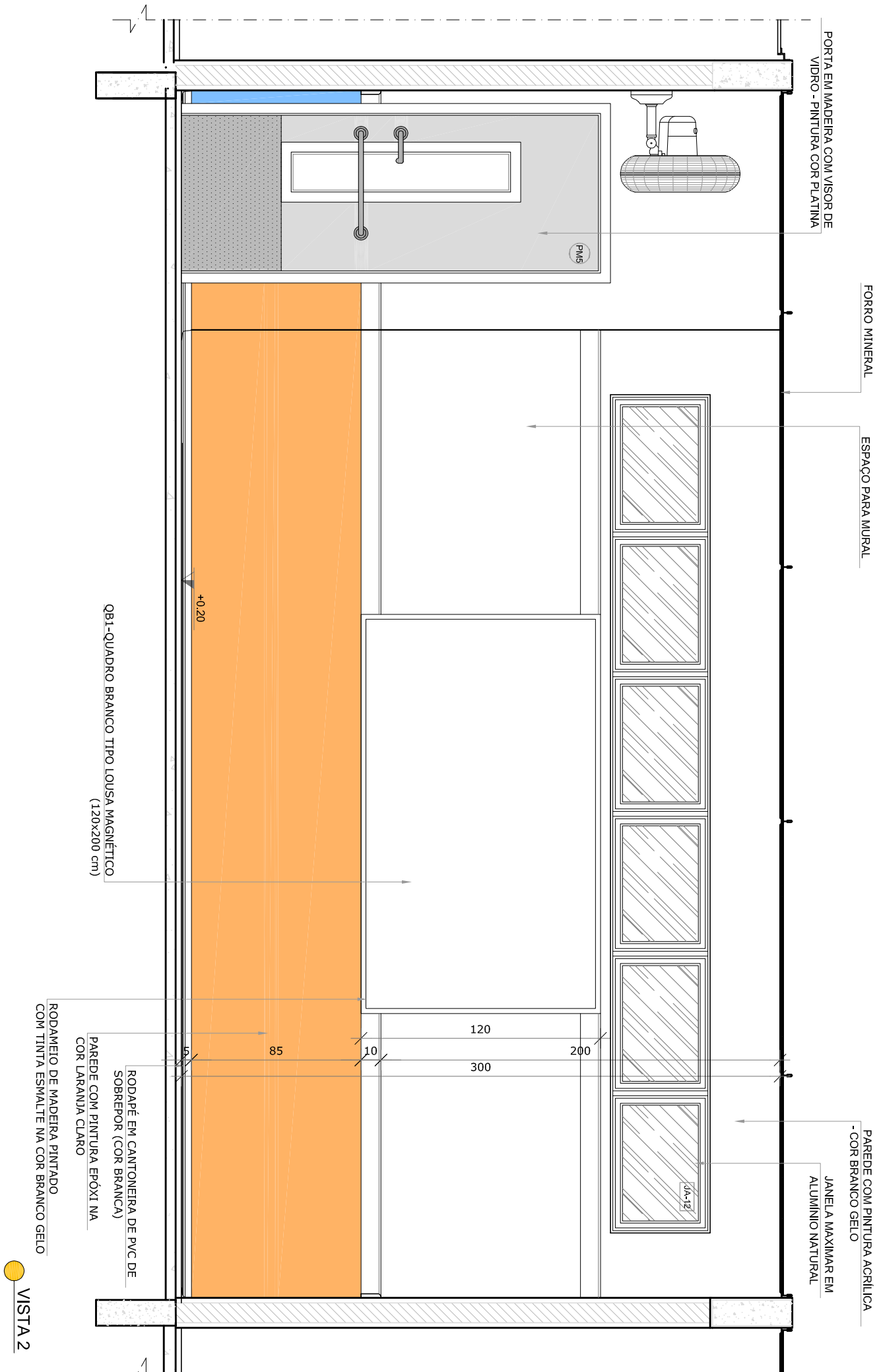

VISTA 2

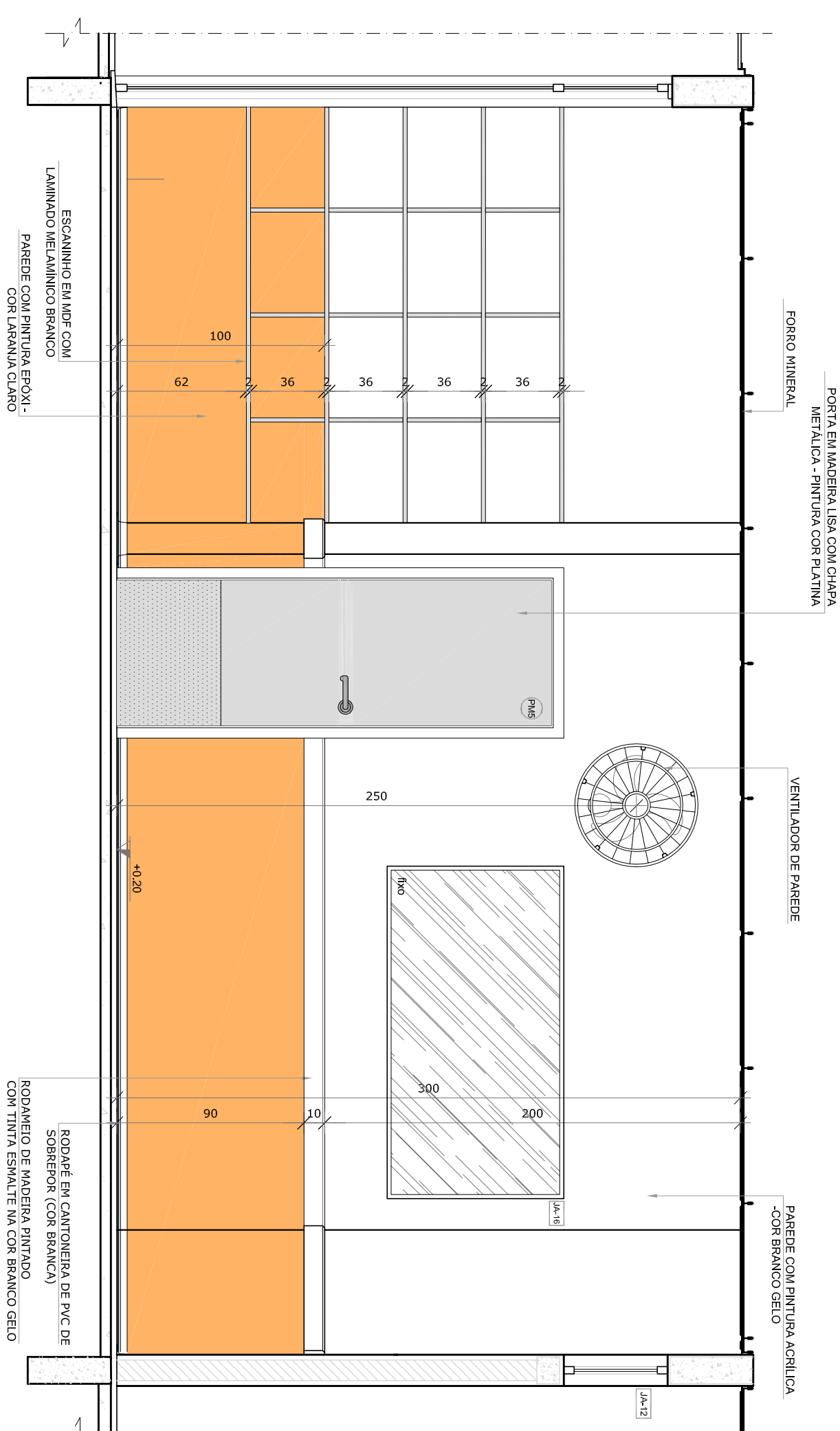

**VISTA**

\*OBS.: CADA SALA DE AULA APRESENTA COMBINAÇÃO DIFERENTE DE CORES DE PISO E PAREDE. PARA A EXECUÇÃO DEVERÃO SER OBSERVADAS AS INDICAÇÕES DE REVESTIMENTOS EM PLANTA BAIXA (PRANCHA TIPO1-ARQ-PIB-GERO-02\_R00) - E PAGINAÇÃO DE PISO (PRANCHA TIPO1-ARQ-PIG-GERO-09\_R00)

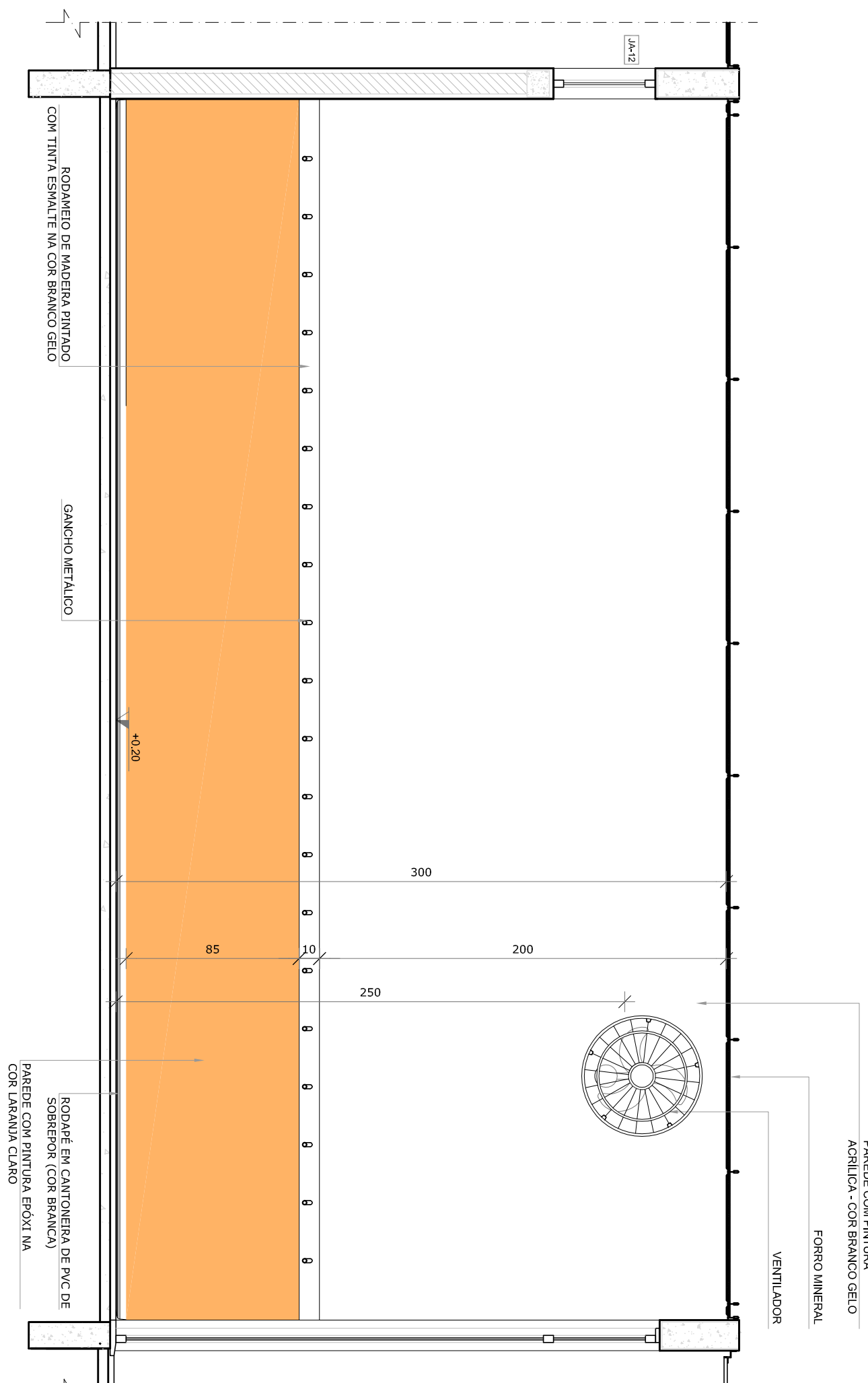









VISTA 3

NOTAS

- MEDIDAS ANTES EM METROS;
- VERIFICAÇÃO PSÍQUICA SAVA DOS PLANEJES NO PROJETO ESTRUTURAL;
- VERIFICAÇÃO DESEMPENHO DESEMPENHO DE DETALHAMENTO;
- EM CASO DE FALHA DE INFORMAÇÕES INTERO PROJETO ORÇAMENTO E MEMÓRIA DESCRITIVO, PREVERE A INFORMAÇÃO CONTIDA NOS DESENHOS;
- ALTERAÇÕES NESTE PROJETO SOMENTE COM AUTORIZAÇÃO EXPRESSA DO PNDE

REFERÊNCIAS:

- PLANTILLA DE QUANTITATIVOS;
- MEMÓRIA DESCRITIVO E ESPECIFICAÇÕES TÉCNICAS

| LEGENDA:  |   |
|---|---|
|  | INDICAÇÃO MISTAS PLANTA E CORTE                         |
|  | INDICAÇÃO DE CORTE                                      |
|  | INDICAÇÃO DE FACHOS                                     |
|  | INDICAÇÃO DE PORTAS E JANELAS                           |
|  | INDICAÇÃO DE VISTAS                                     |
|  | ESPECIFICAÇÕES DE MATERIAIS                             |
|  | INDICAÇÃO DE EIXOS                                      |
|  | INDICAÇÃO DE ELEMENTOS (BANDEIRAS, PORTINHEIROS E ETC.) |

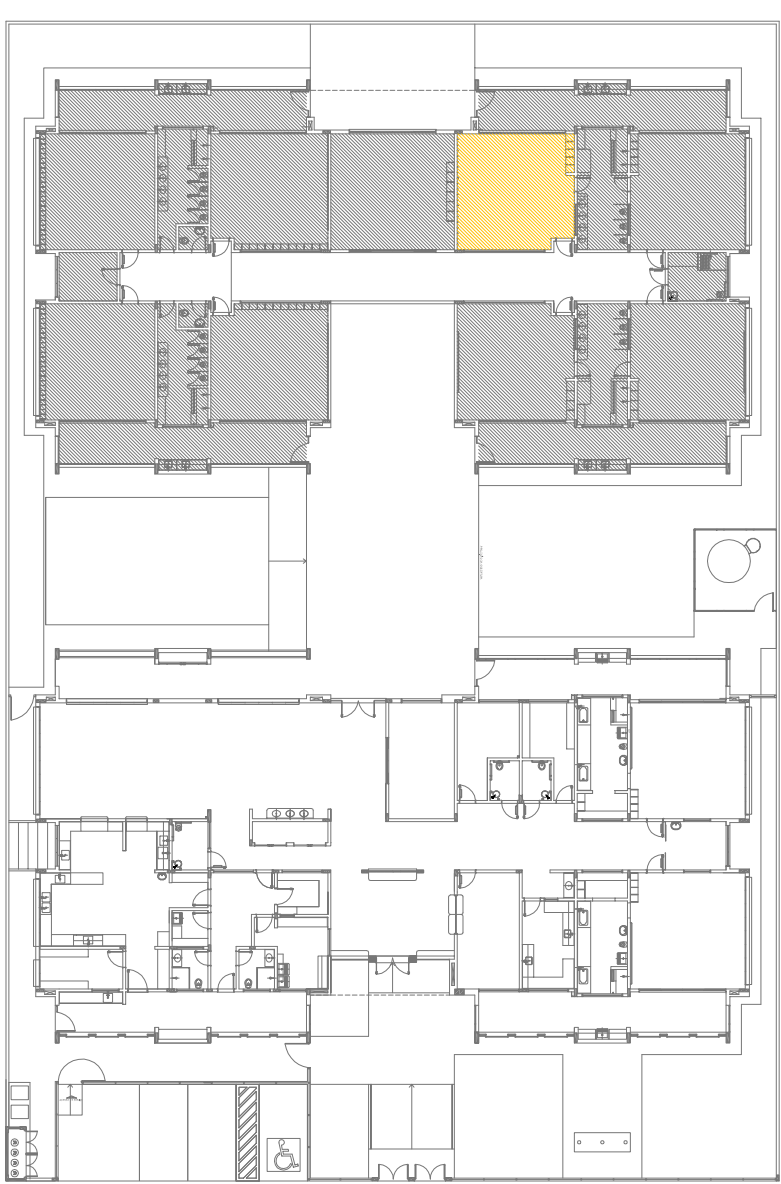

## CROQUI DE REFERÊNCIA

| CONTROLE DE REVISÕES  |              |
|---|--------------|
| Nº  | DATA         |
| 02  | JANEIRO 2017 |
| <p>Atendimento a NBR 9050/2015;</p> <p>Atendimento: quitação de áreas, acabamento frontal, sanitários fixantes 1 e 2, altura da pia/baldada, moldura de acabamento, altura e largura nos sanitários, cor dos pedreiros das paredes e altura das portas;</p> <p>Conformidade da grande circulação de acesso ao sanitário, cor dos pedreiros das paredes e altura das portas;</p> <p>Atendimento parafusos + saniti para tubulação horizontal e desbasteamento, alteração da altura da pia/baldada;</p> |              |
| 01  | JULHO 2016   |
| <p>Atendimento parafusos + saniti para tubulação horizontal e desbasteamento, alteração da altura da pia/baldada;</p>   |              |
|   | DESCRIÇÃO    |

|  |       |                           |
|--|-------|---------------------------|
|  |       | Ministério da<br>Educação |
| PROJETO PADRÃO - FND E   |       |                           |
| PROPRIETÁRIO :   |       |                           |
| ENDEREÇO:  |       |                           |
| MUNICÍPIO – UF:  |       |                           |
| _____  |       |                           |
| PROPRIETÁRIO   | _____ |                           |
| RESP. TÉCNICO  | CREA  |                           |
| _____  |       |                           |
| AUTOR DO PROJETO   | CAM   |                           |
| _____  |       |                           |
| D.F.O  | CREA  | RA                        |
| _____  |       | _____                     |

|  |  |
|--|--|
| OBSERVAÇÕES:   |  |
| PROGRAMA PROINFÂNCIA - PROJETO TIPO 1  |  |
| PROJETO DE ARQUITETURA   |  |
| CONSERVAÇÃO<br>CGEST - Coordenação<br>Geral de Infraestrutura<br>Educacional | AMPLIAÇÃO DO BLOCO B<br><br>CRECHE III-1 |
| FORMATO  | PRONCIA                                  |
| ARQUITETA  | 34/38                                    |



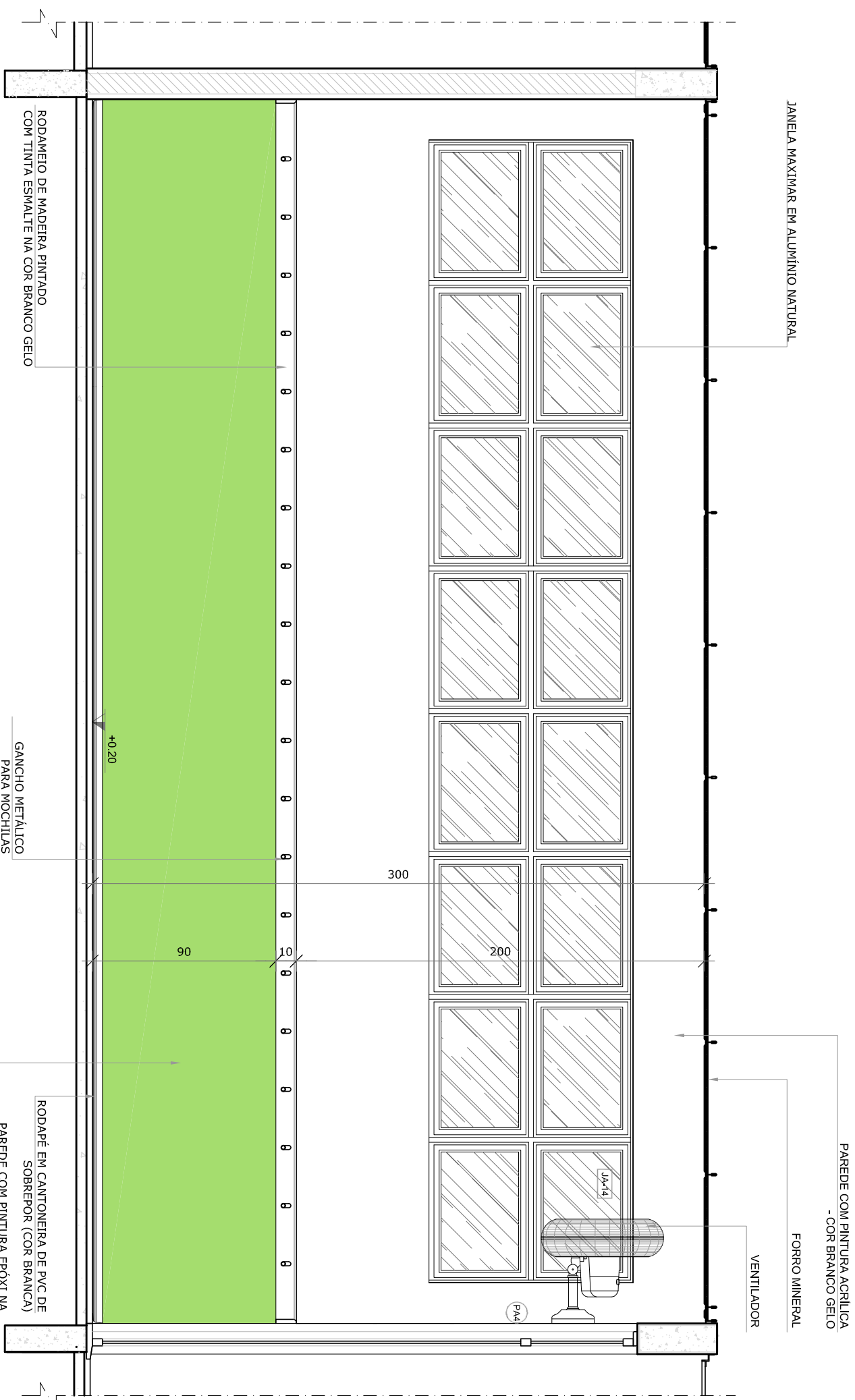
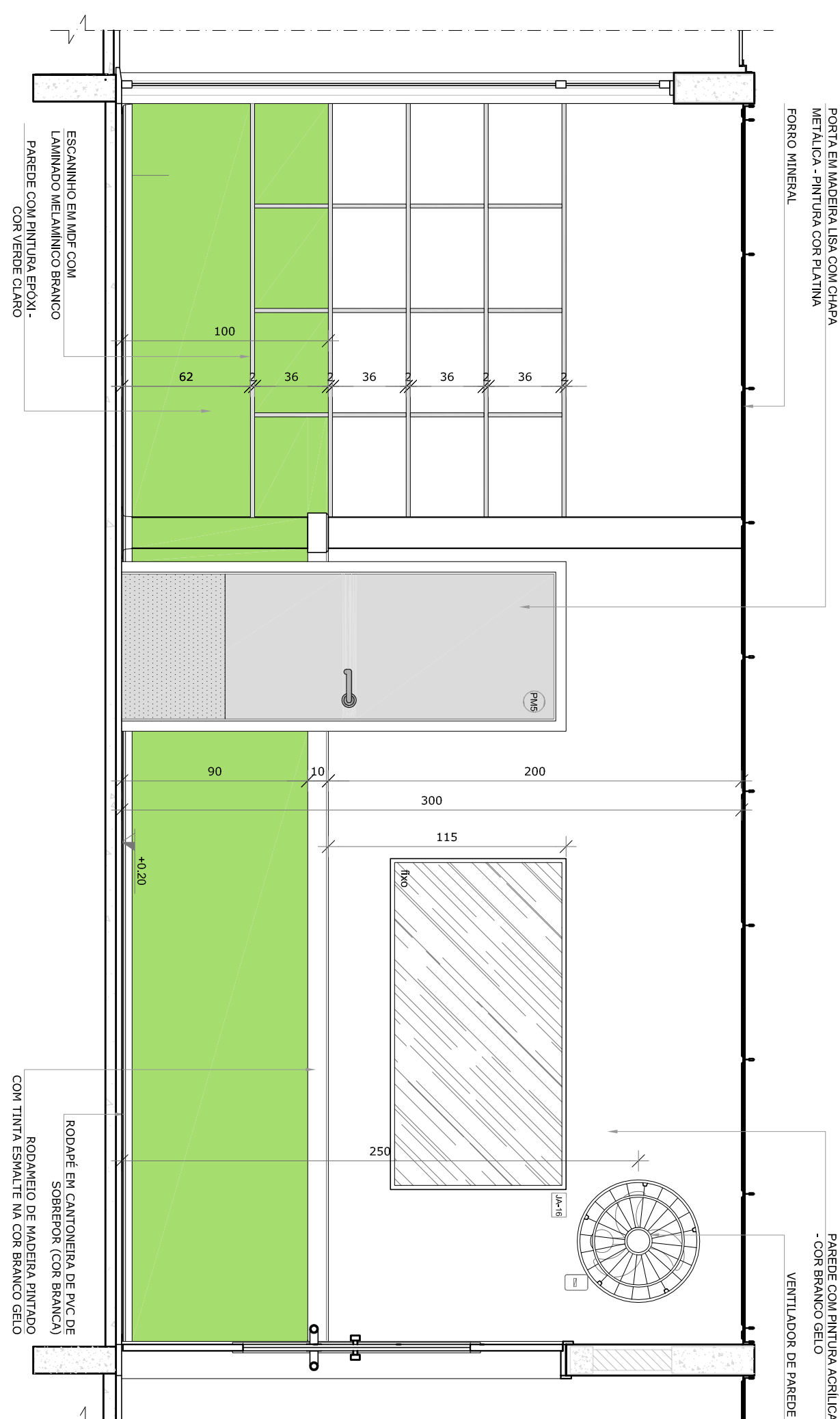
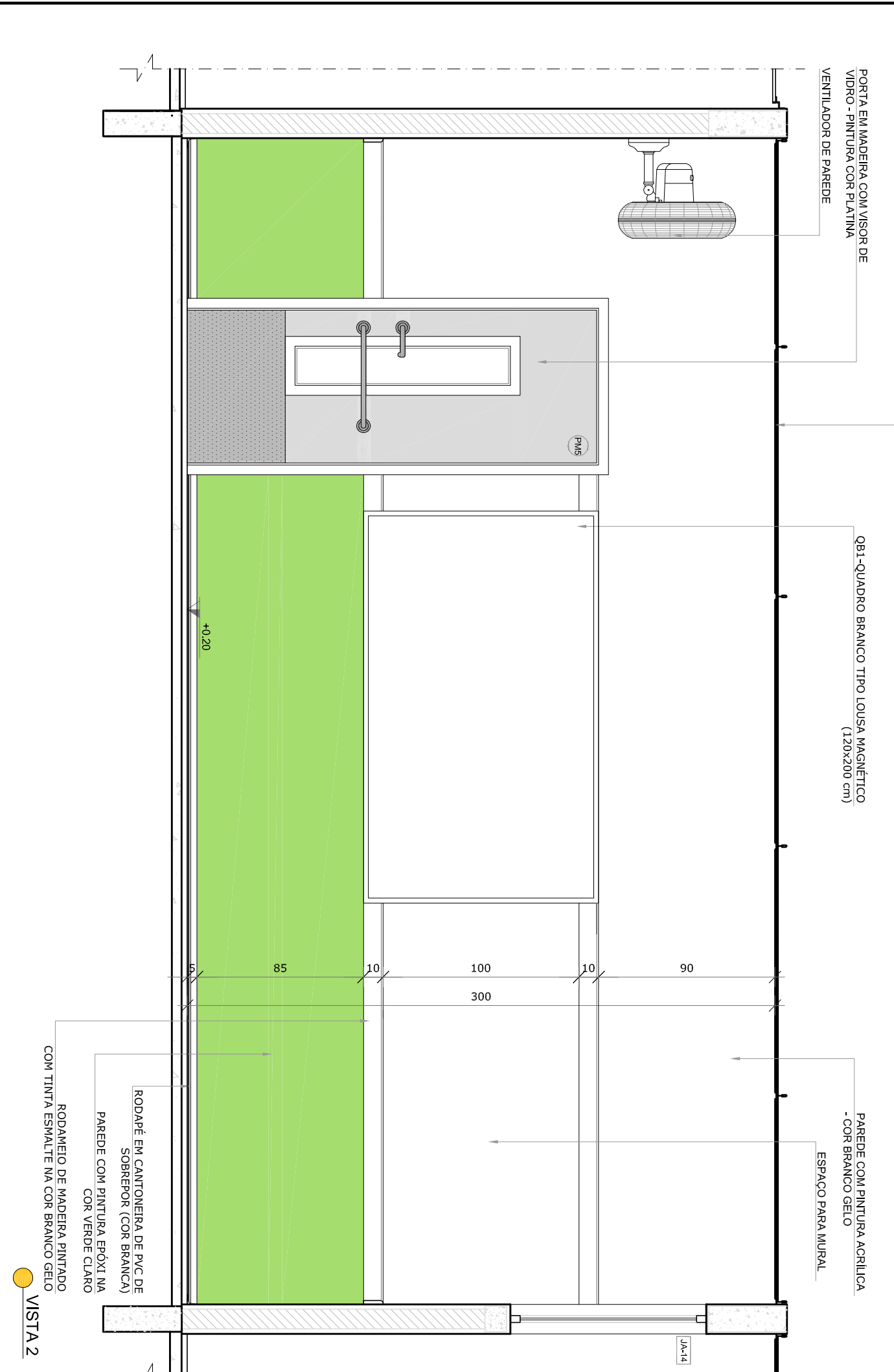
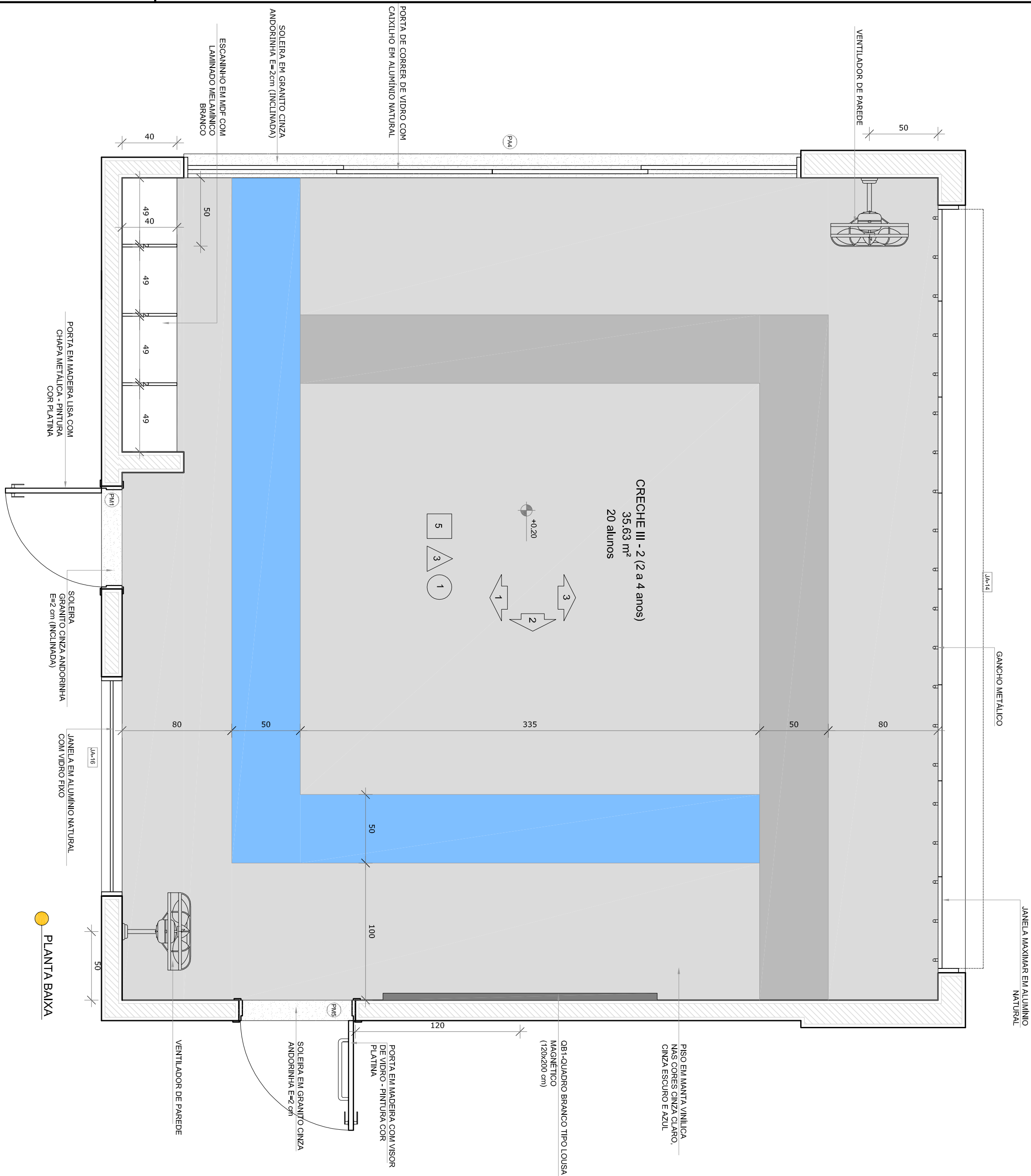









PARA A EXECUÇÃO DEVERÃO SER OBSERVADAS AS INDICAÇÕES DE REVESTIMENTOS EM PLANTA BAIXA (PRANCHA TIPO1-ARQ-PLB-GERO-02\_R00) - E PAGINAÇÃO DE PISO ( PRANCHA TIPO1-ARQ-PGP-GERO-09\_R00

NOTAS

- MEDIDAS E NÍVEIS EM METROS;
  - VERIFICAR POSIÇÃO EXATA DOS PILARES NO PROJETO ESTRUTURAL;
  - VERIFICAR DETALHES CONSTRUCTIVOS PERTINENTES NAS RAMPAIS DE DETALHAMENTO.
  - EM CASO DE CONFLITO DE INFORMAÇÕES ENTRE O PROJETO GRÁFICO E O MEMORAL DESCRITIVO, PREVALECE A INFORMAÇÃO CONTIDA NOS DESENHOS.
  - ALTERAÇÕES NESTE PROJETO SOMENTE COM AUTORIZAÇÃO EXPRESSA DO FINE
- REFERÊNCIAS:**

- PLANILHA DE QUANTITATIVOS-
- MEMORIAL DESCRITIVO E ESPECIFICAÇÕES TÉCNICAS

- MEMORIAL DESCRITIVO E ESF

| LEGENDA:  |  |
|---|--|
|  | INDICAÇÃO MENS PLANTA E CORTE                      |
|  | INDICAÇÃO DE CORRES                                |
|  | INDICAÇÃO DE FACHOS                                |
|  | INDICAÇÃO DE PORTAS E JANELAS                      |
|  | INDICAÇÃO DE VISTAS                                |
|  | ESPECIFICAÇÕES DE MATERIAIS                        |
|  | INDICAÇÃO DE EIXOS                                 |
|  | INDICAÇÃO DE ELEMENTOS (BARRAS, PROTETORES E ETC.) |

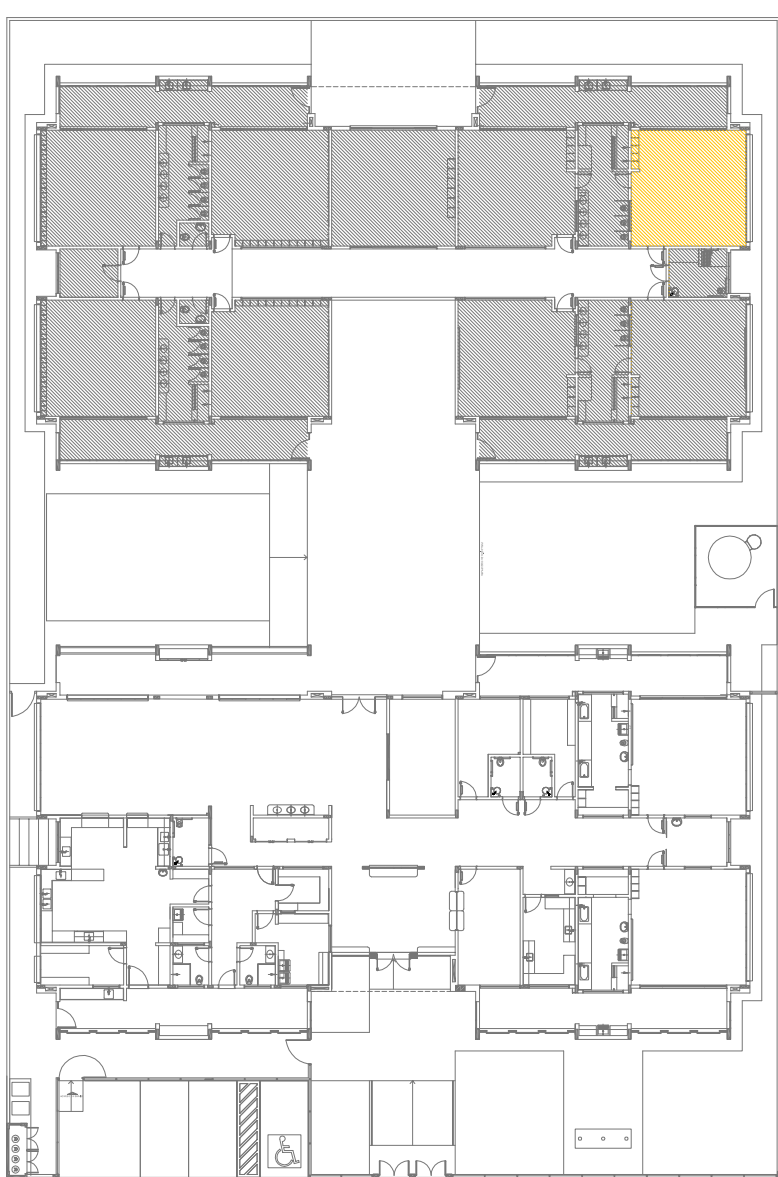

## CROQUI DE REFERÊNCIA

| CONTROLE DE REVISÕES  |              |
|---|--------------|
| Nº  | DATA         |
| 01  | JULHO 2016   |
| Alteração parâmetros - shift para tubulação hidráulica e detalhamento; alteração da altura da platina.  |              |
| 02  | JANEIRO 2017 |
| Aprimoramento NBR 9060/2015; Alteração: quitão de áreas, (Pernamento frontal, sanitários Infantis 1 e 2, altura da platina, mobiliário e equipamento, altura da cantina nos sanitários, cor dos produtos aos colônias e altura da porta PM, Aquecedor de água, e alteração no campo no lado direito de tubulação hidráulica e posicionamento de placa |              |

CONTROLE DE REVISÕES:

**FUNDE**  
Fundo Nacional  
de Desenvolvimento  
da Educação

Ministério da  
Educação

PROJETO PADRÃO - FENDE

**ENDEREÇO:**

MUNICÍPIO – UF

PROPRIETÁRIO

RESP. TÉCNIC

AUTOR DO PDF

FO

|  |  |
|--|--|
|  |  |
|--|--|

OBSERVAÇÕES:

|  |                                      |                         |         |
|--|--------------------------------------|-------------------------|---------|
| PROGRAMA PROINFANCIA - PROJETO TIPO 1                |                                      |                         |         |
| PROJETO DE ARQUITETURA                               |                                      |                         |         |
| CONTEÚDO   | AMPLIAÇÃO DO BLOCO B<br>CRECHE III-2 |                         | ARQ     |
| CGEST - Conteúdo Geral da Infraestrutura Educacional | RECURSO                              | ESCALA                  | PRÓCIMA |
|  | R-01                                 | 1/25                    |         |
| FORMATO  | R-02                                 | DIVISÃO DE ANTERIOZITIT | 36/38   |
|  | A16x17x34                            |                         |         |



1 PRÉ-ESCOLA 3

ESCALA 1/25

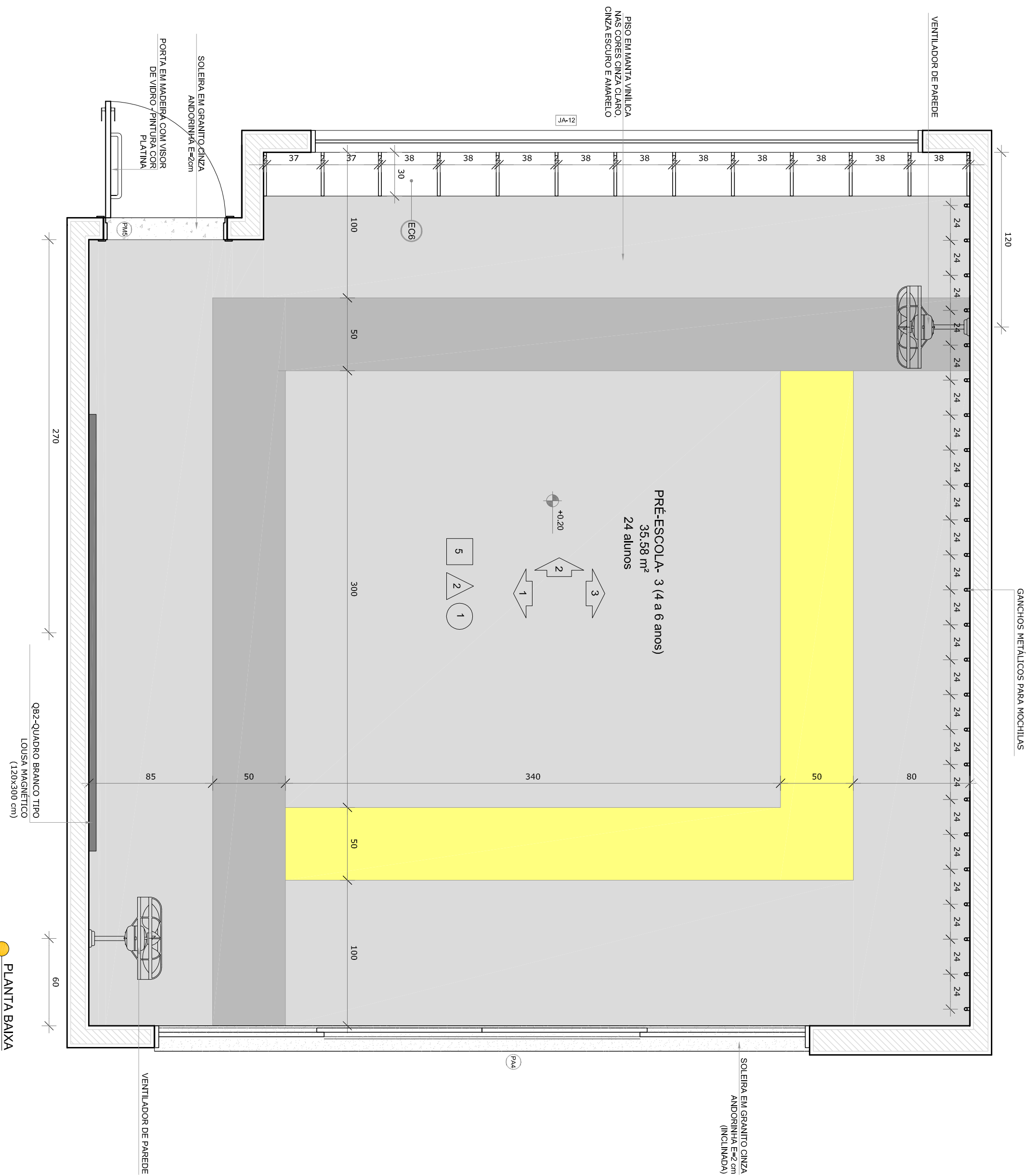

PLANTA BAIXA

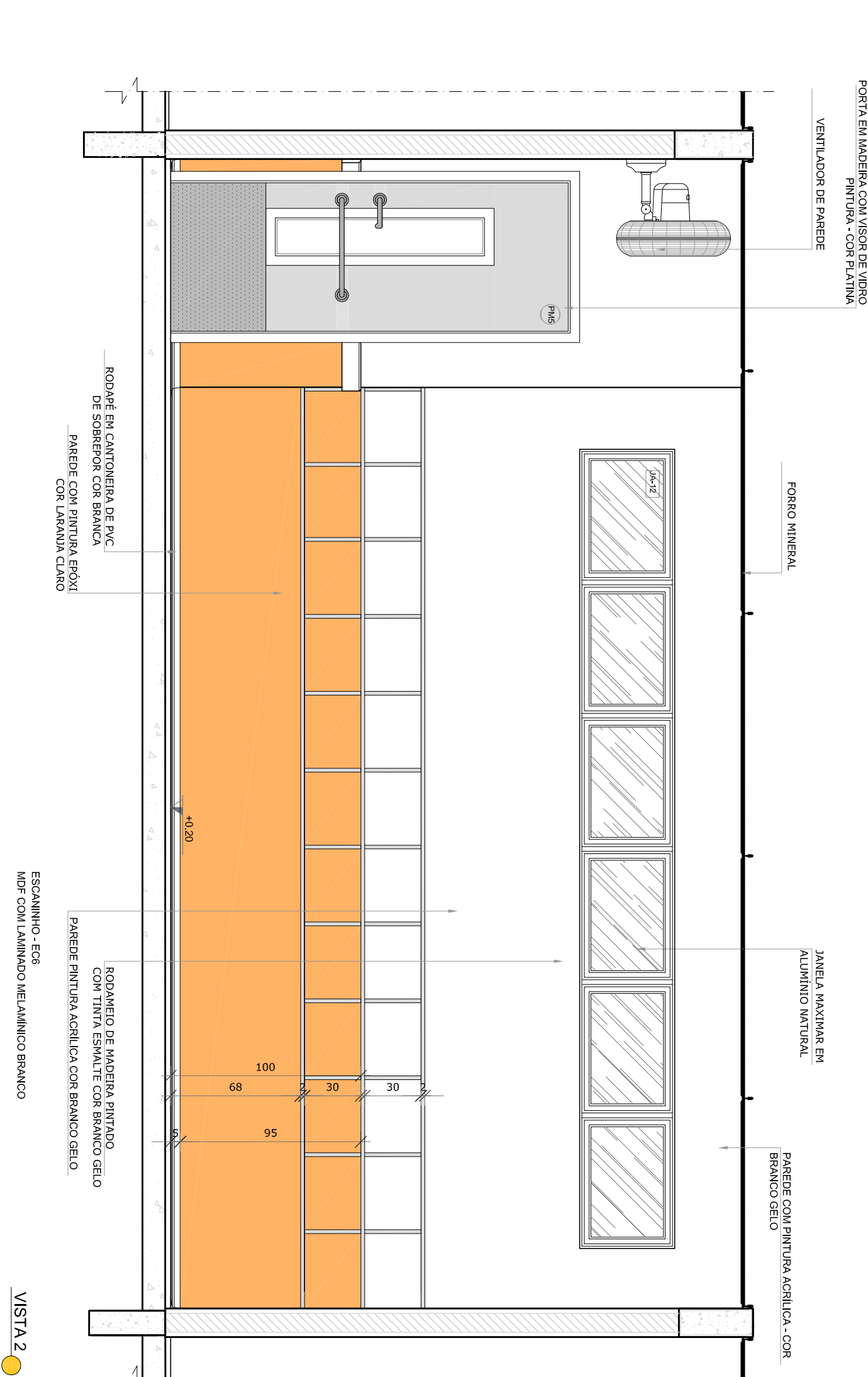

VISTA 2

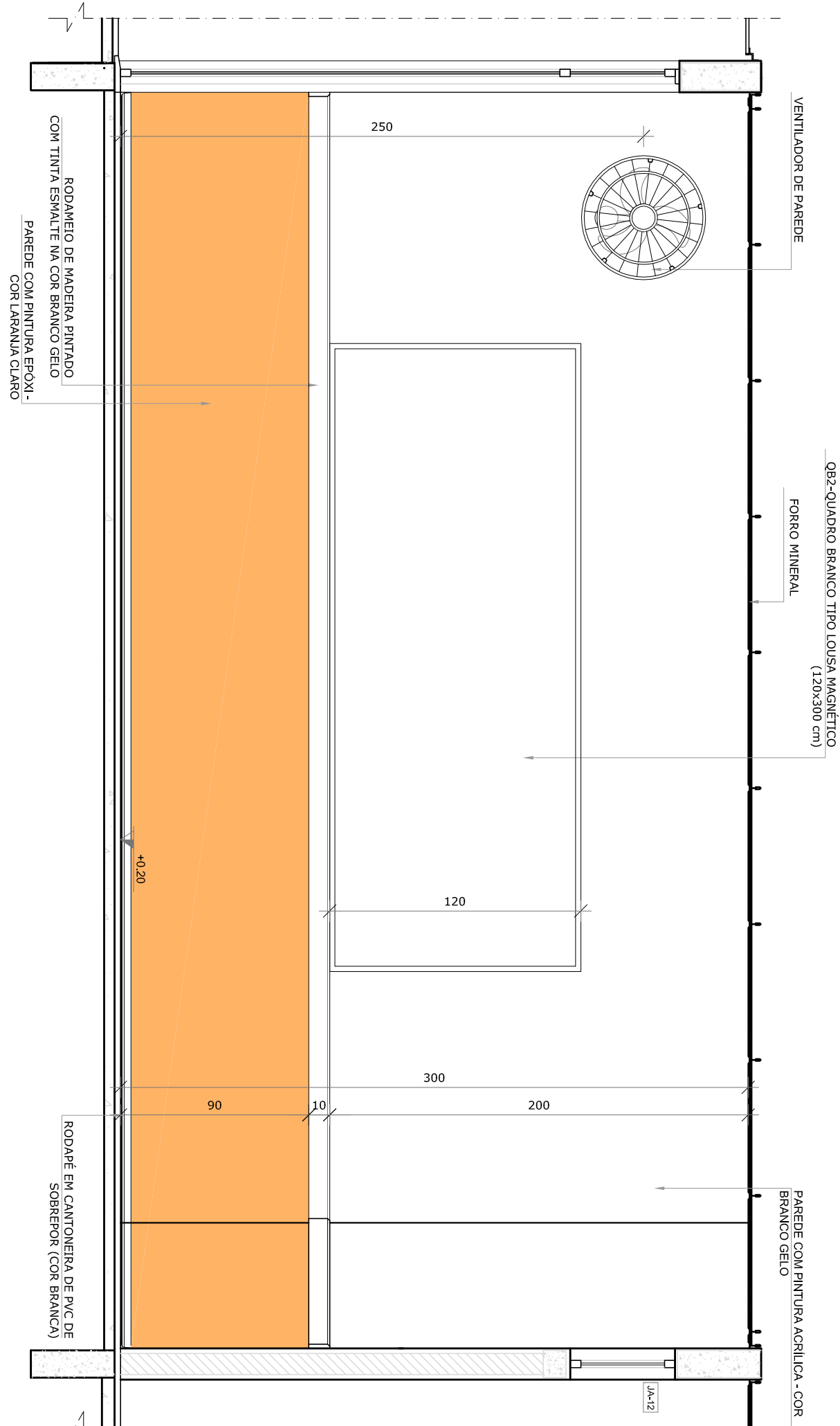

VISTA 1

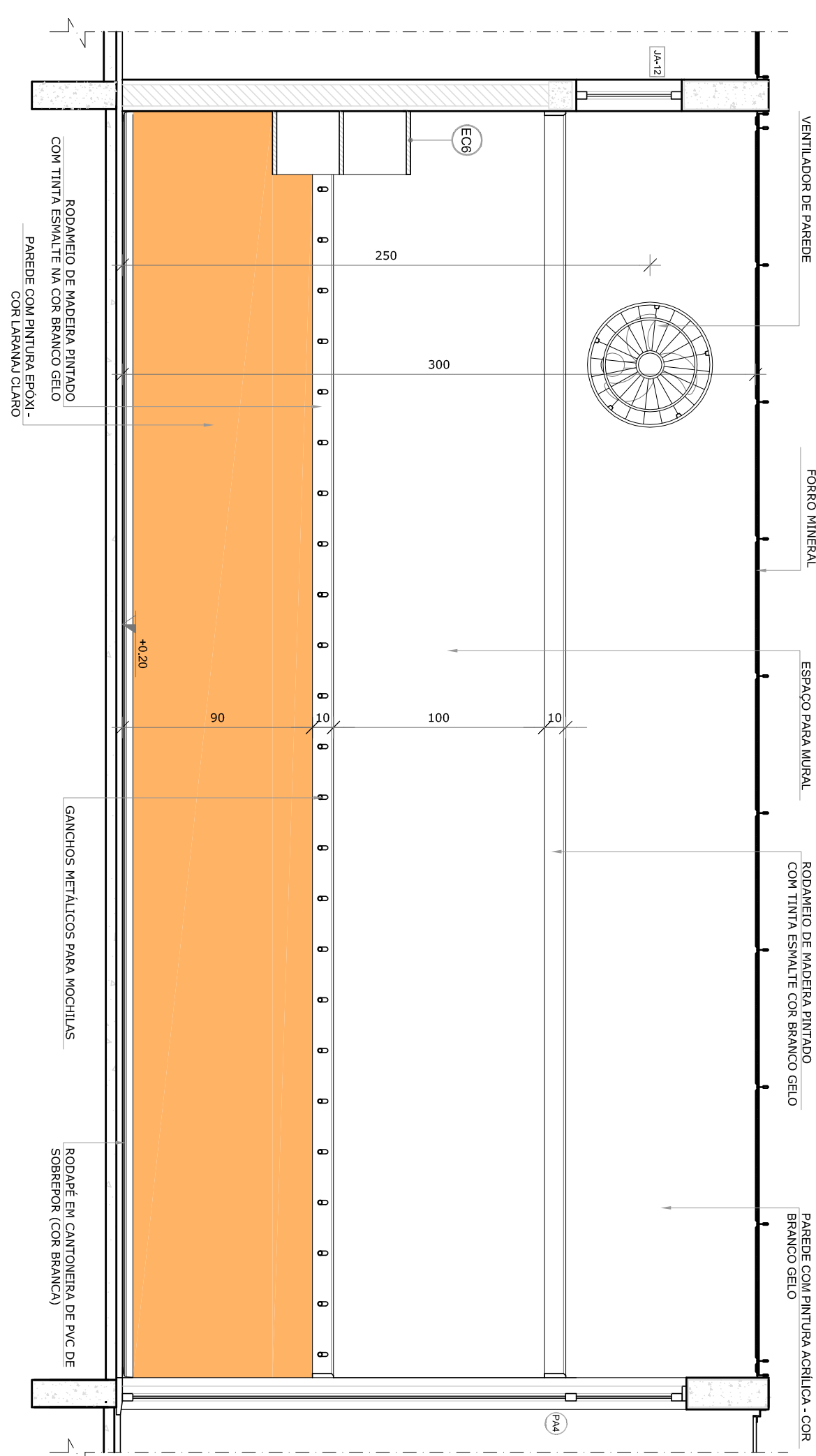

VISTA 3

\*OBS.: TODA SALA DE AULA APRESENTA COMBINAÇÃO DIFERENTE DE CORES DE PISO E PAREDE. PARA A EXECUÇÃO DEVERÃO SER OBSERVADAS AS INDICAÇÕES DE REVESTIMENTOS EM PLANTA BAIXA (PRANCHA TIPO1-ARQ-PI-BR-GR0-02, R00) - E IMAGINAÇÃO DE PISO ( PRANCHA TIPO1-ARQ-PI-BR-GR0-03, R00)

PRÉ-ESCOLA 2  
PISO AMARELO, CINZA CLARO E CINZA ESCURO  
PAREDES COM BARRA LARANJA CLARO  
PRÉ-ESCOLA 3 (implantada)  
PAREDES COM BARRA LARANJA CLARO  
PAREDES COM BARRA LARANJA CLARO

NOTAS

- MEDIDAS E NÍVEIS EM METROS.

- VERIFICAR POSIÇÃO EXATA DOS PILARES NO PROJETO ESTRUTURAL.

- EM CASO DE CONFLITO DE INFORMAÇÕES ENTRE O PROJETO GRÁFICO E O MEMORIAL DESCRITIVO, PREVALECE A

INFORMAÇÃO CONTIDA NOS DESENHOS.

- ALTERAÇÕES NESTE PROJETO SOMENTE COM AUTORIZAÇÃO EXPRESSA DO FNDE

REFERÊNCIAS:

- PLANTAS DE QUANTITATIVOS

- MEMORIAL DESCRITIVO E ESPECIFICAÇÕES TÉCNICAS

LEGENDA:

|  |                               |  |   |
|--|-------------------------------|--|---|
|  | INDICAÇÃO NÍVEL PLANTA CORTE  |  | INDICAÇÃO DE VISTAS                             |
|  | INDICAÇÃO DE CORTES           |  | ESPECIFICAÇÕES DE MATERIAS                      |
|  | INDICAÇÃO DE FACHADAS         |  | INDICAÇÃO DE EIXOS                              |
|  | INDICAÇÃO DE PORTAS E JANELAS |  | INDICAÇÃO DE ELEMENTOS (BANCOS, TUBULOS E ETC.) |



CROQUI DE REFERÊNCIA

|                      |              |  |
|----------------------|--------------|--|
| 02                   | JANEIRO 2017 | Anuário a NR 908/2015  |
| 01                   | JULHO 2016   | Acrescimento, altura da cantina nos sanitários, cor das portas dos sanitários e altura da porta PAI; Acrescimento do gratili e quito de carga no canteiro de grama, de duchas higiênicas e acrílicas pré-escola; Alteração paredes - shift para utilização hidráulica e detalhamento; alteração da altura da gradeira. |
| Nº                   | DATA         | DESCRIÇÃO  |
| CONTROLE DE REVISÕES |              |  |

**FNDE** *Fundo Nacional de Desenvolvimento da Educação*

**Ministério da Educação**

PROJETO PADRÃO - FNDE

|                  |      |  |
|------------------|------|--|
| PROPRIETÁRIO: :  |      |  |
| ENDEREÇO:        |      |  |
| MUNICÍPIO – UF:  |      |  |
| PROPRIETÁRIO     |      |  |
| RESP. TÉCNICO    | CREA |  |
| AUTOR DO PROJETO | CAU  |  |
| DUFO             | CREA |  |
| OBSERVAÇÕES:     |      |  |

PROGRAMA PROINFÂNCIA - PROJETO TIPO 1

|   |            |                        |              |       |
|---|------------|------------------------|--------------|-------|
| Unidade Curricular                                      |            | AMPLIAÇÃO DO BLOCO B   |              | ARQ   |
| CCEST - Condensação Geral de Infraestrutura Educacional |            | SALAS PRÉ-ESCOLA 2 E 3 |              |       |
|   |            |                        |              |       |
| FORMATO   | ARQ-1-5584 | REVISÃO                | ESCALA       |       |
|   | R.02       | R.01                   | 1/25         |       |
|   |            |                        | DATA EMISSÃO |       |
|   |            |                        | JANEIRO/2017 |       |
|   |            |                        |              | 36/38 |





1 SALA MULTUSO

ESCALA 1/25

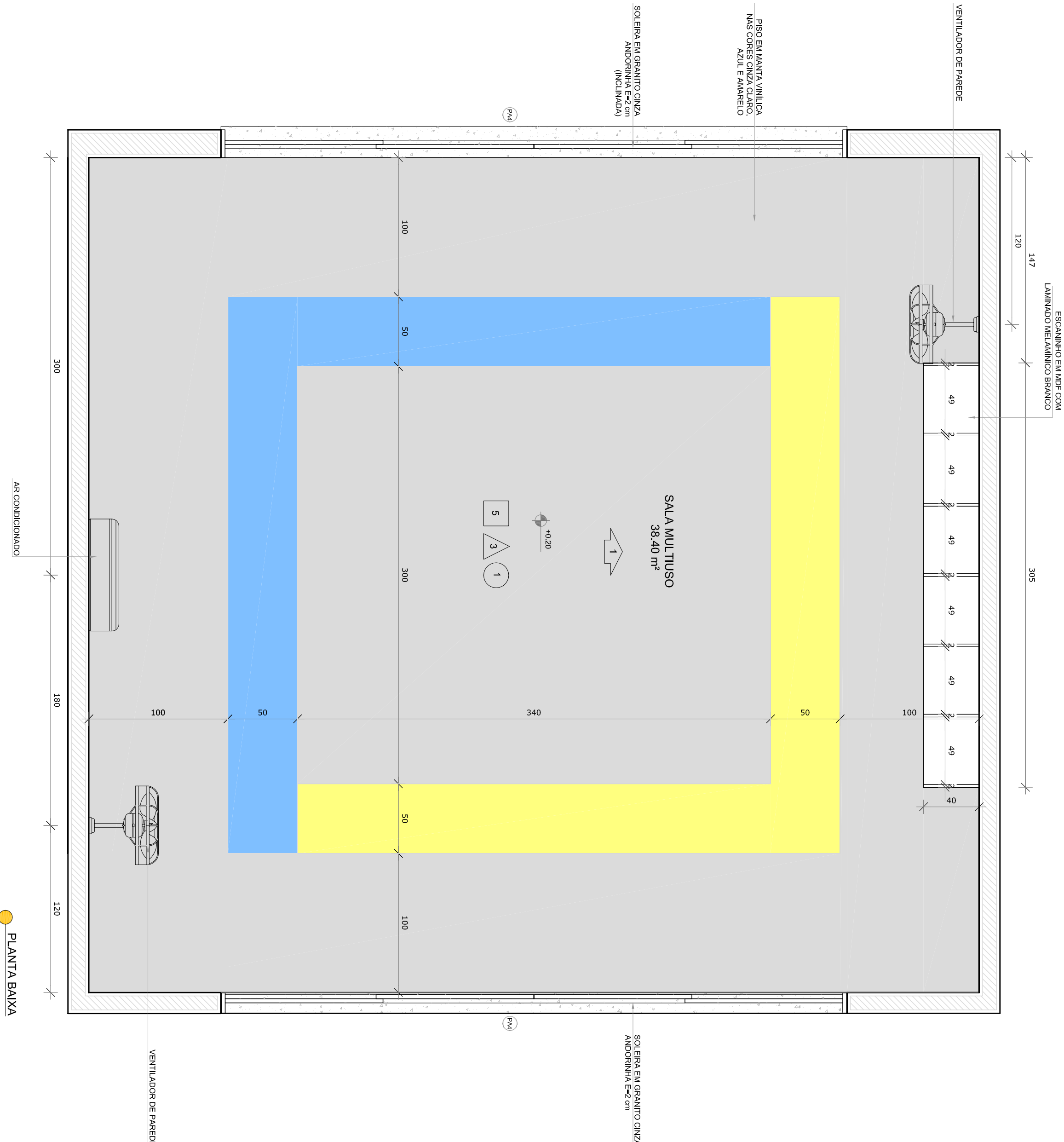

\*NOTA: CADA SALA DE SALA PRESENTA CORREÇÃO DIFERENTE DE CORES DE PISO E PAREDE PARA A EXECUÇÃO DEBEM SER OBSERVADAS AS INDICAÇÕES DE REGISTROS EM PLANTA BAIXA (FRANCA TPO1-ARQ-15-GER-02, R00) - E PAGINAÇÃO DE PISO (FRANCA TPO1-ARQ-15P-GER-09, R00)

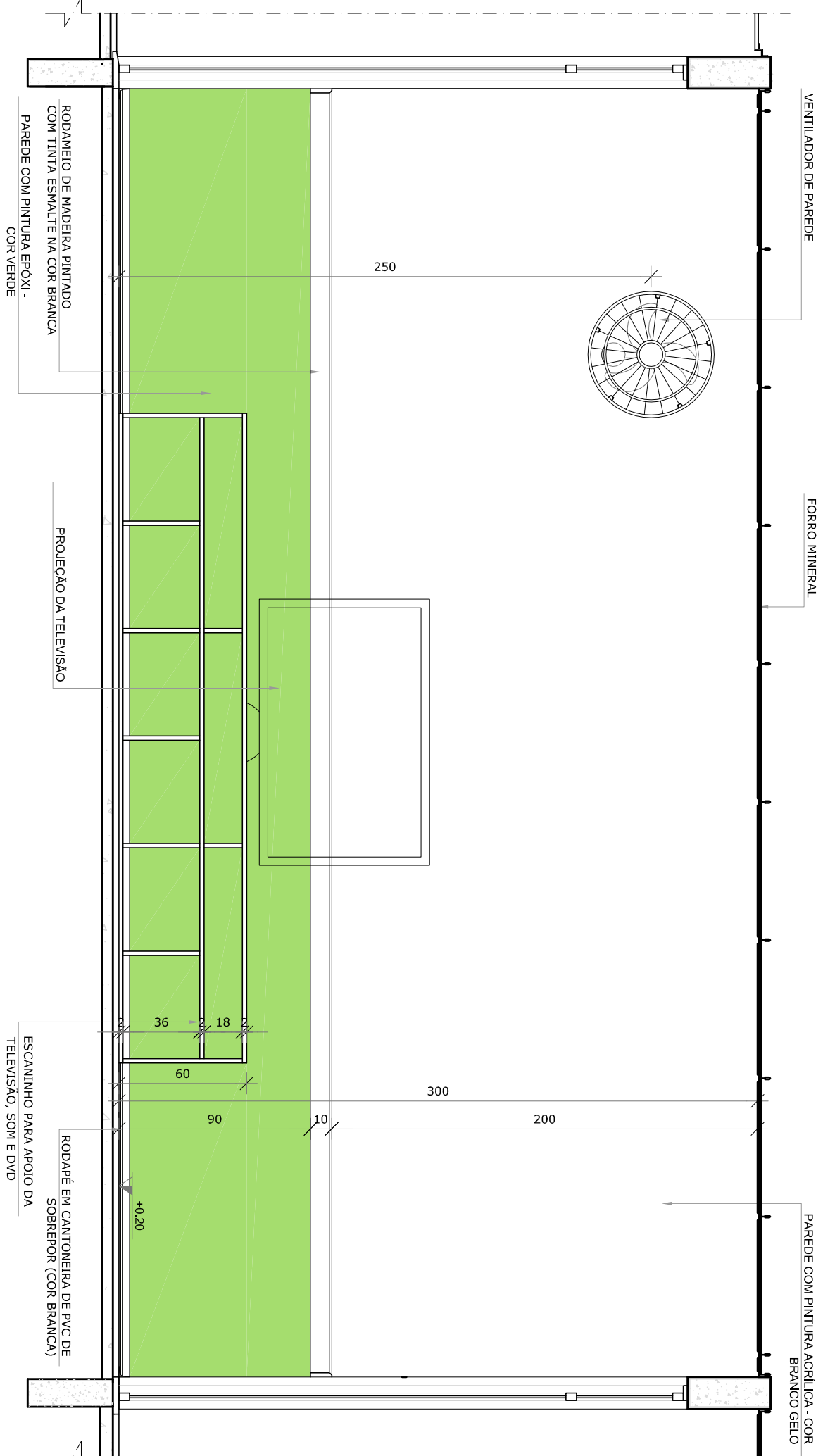

- NOTAS
- MEDIDAS E NÍVEIS EM METROS.
  - VERIFICAR POSIÇÃO EXATA DOS PILARES NO PROJETO ESTRUTURAL.
  - EM CASO DE CONFLITO DE INFORMAÇÕES ENTRE O PROJETO GRÁFICO E O MEMORIAL DESCRITIVO, PREVALECE A INFORMAÇÃO CONTIDA NOS DESENHOS.
  - ALTERAÇÕES NESTE PROJETO SOMENTE COM AUTORIZAÇÃO EXPRESSA DO FNDE
- REFERÊNCIAS
- PLANTA DE QUANTITATIVOS
  - MEMORIAL DESCRITIVO E ESPECIFICAÇÕES TÉCNICAS

| LEGENDA: |                               |  |   |
|----------|-------------------------------|--|---|
|          | INDICAÇÃO NÍVEL PLANTA CORTE  |  | INDICAÇÃO DE VISTAS                         |
|          | INDICAÇÃO DE CORTES           |  | ESPECIFICAÇÕES DE MATERIAS                  |
|          | INDICAÇÃO DE FACHADAS         |  | INDICAÇÃO DE EIXOS                          |
|          | INDICAÇÃO DE PORTAS E JANELAS |  | INDICAÇÃO DE ELEMENTOS (BANCOS, TELA, ETC.) |

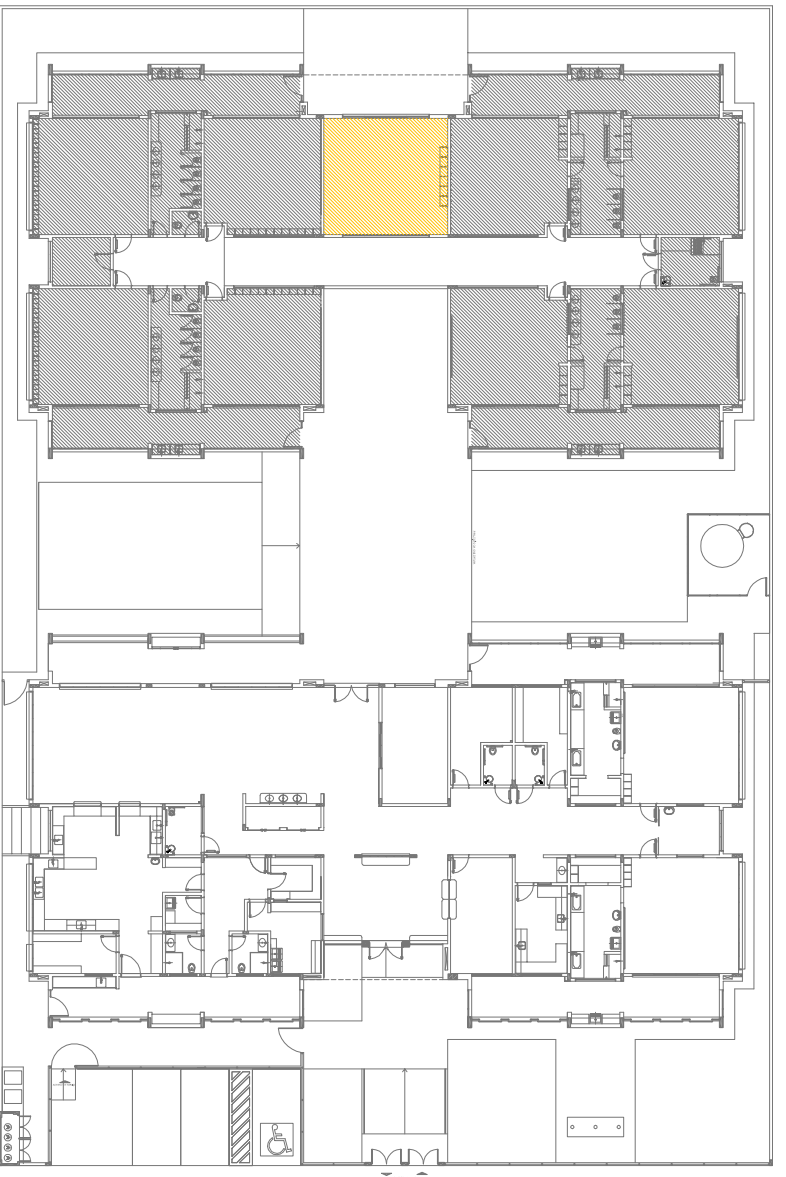

|                      |              |                             |
|----------------------|--------------|-----------------------------|
| 02                   | JANEIRO 2017 | Atualização a NBR 9050 2015 |
| 01                   | JULHO 2016   | Atualização a NBR 9050 2015 |
| Nº                   | DATA         | DESCRIÇÃO                   |
| CONTROLE DE REVISÕES |              |                             |

**FNDE** *Fundo Nacional de Desenvolvimento da Educação*

Ministério da Educação

PROJETO PADRÃO - FNDE

|                  |      |
|------------------|------|
| PROPRIETÁRIO: :  |      |
| ENDEREÇO:        |      |
| MUNICÍPIO – UF:  |      |
| PROPRIETÁRIO     |      |
| RESP. TÉCNICO    | CREA |
| AUTOR DO PROJETO | CAU  |
| DUFO             | CREA |
| RA               |      |
| OBSERVAÇÕES:     |      |

|   |      |                      |        |
|---|------|----------------------|--------|
| PROGRAMA PROINFÂNCIA - PROJETO TIPO 1                   |      |                      |        |
| PROJETO DE ARQUITETURA                                  |      |                      |        |
| CONCEPÇÃO   |      | AMPLIAÇÃO DO BLOCO B |        |
| OGEST - Coordenação Geral de Infraestrutura Educacional |      | SALA MULTUSO         |        |
| FRANCA  |      | ARQ                  |        |
| FRANCA  | 1/25 | DATA EMISSÃO         | FRANCA |
| FRANCA  | R.01 | JANEIRO/2017         | 38/38  |







## NOTAS

- NOTAS E NÍVEIS EXISTENTES.
- VERIFICAR POSIÇÃO EXATA DOS PILARES NO PROJETO ESTRUTURAL.
- EM CASO DE CONFLITO DE INFORMAÇÕES ENTRE O PROJETO GRÁFICO E O MEMORIAL DESCRITIVO, PREVALECE A INFORMAÇÃO DO PROJETO GRÁFICO.
- ALTERAÇÕES NESTE PROJETO SOMENTE COM AUTORIZAÇÃO EXPRESSA DO FINE.

## REFERÊNCIAS:

- PLANTA DE QUANTITATIVOS.
- MEMORIAL DESCRITIVO E ESPECIFICAÇÕES TÉCNICAS

## LEGENDA:

|  |   |
|--|---|
|  | INDICAÇÃO DE VISTAS                               |
|  | INDICAÇÃO DE CORTES                               |
|  | INDICAÇÃO DE FACHADAS                             |
|  | INDICAÇÃO DE EIXOS                                |
|  | INDICAÇÃO DE PONTOS E ÂNGULOS                     |
|  | INDICAÇÃO DE ELETRODUTOS (BANCOS, PAREDES E ITQ.) |

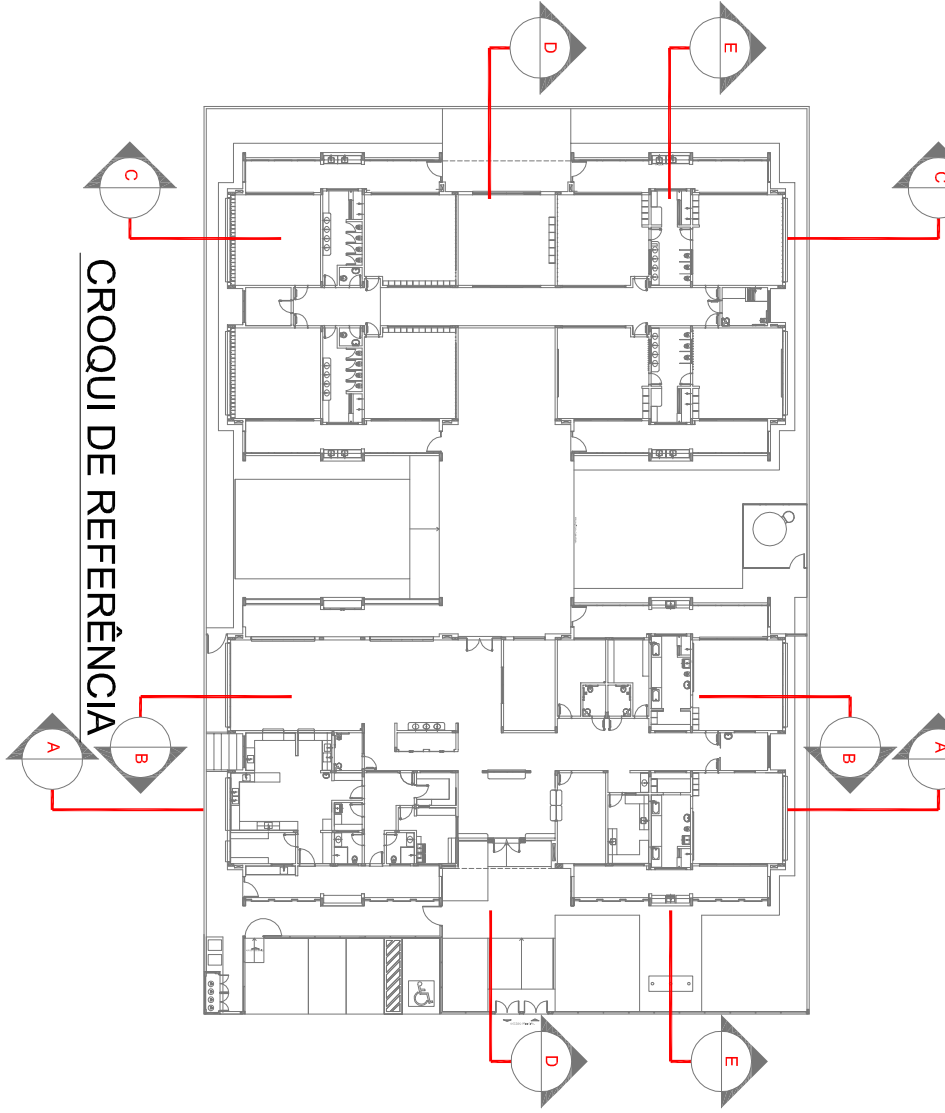

CROQUI DE REFERÊNCIA

|                      |              |  |
|----------------------|--------------|--|
| 02                   | JANEIRO 2017 | Atualização a NBR 9060:2015  |
| 01                   | JULHO 2016   | Equipamento, altura da canteleira nos sanitários, cor das portas dos sanitários e altura da porta PAQ. Ajuste do gradil e quadro de carga no cantele de água, de duchas higiênicas e escaninhos pré-escol. Alteração paredes - shift para utilização hidráulica e detalhamento; alteração da altura da gradeira. |
| Nº                   | DATA         | DESCRIÇÃO  |
| CONTROLE DE REVISÕES |              |  |

**FNDE** *Fundo Nacional de Desenvolvimento da Educação*

Ministério da Educação

## PROJETO PADRÃO - FNDE

|   |  |  |
|---|--|--|
| PROPRIETÁRIO: :   |  |  |
| ENDEREÇO:   |  |  |
| MUNICÍPIO – UF:   |  |  |
| PROPRIETÁRIO  |  |  |
| RESP. TÉCNICO   |  |  |
| AUTOR DO PROJETO  |  |  |
| DIFEO   |  |  |
| OBSERVAÇÕES:  |  |  |
| PROGRAMA PROINFÂNCIA - PROJETO TIPO 1                   |  |  |
| PROJETO DE ARQUITETURA                                  |  |  |
| CORTES AA, BB e CC                                      |  |  |
| COORDENADOR   |  |  |
| CGEST - Coordenação Geral de Infraestrutura Educacional |  |  |
| FONTE   |  |  |
| AT (04/05/2017)   |  |  |
| R00   |  |  |
| R01   |  |  |
| R02   |  |  |
| ESCALA  |  |  |
| 1/75  |  |  |
| JANEIRO 2017  |  |  |
| PRONCIA   |  |  |
| 05/38   |  |  |

## 1 CORTA AA

ESCALA 1/75

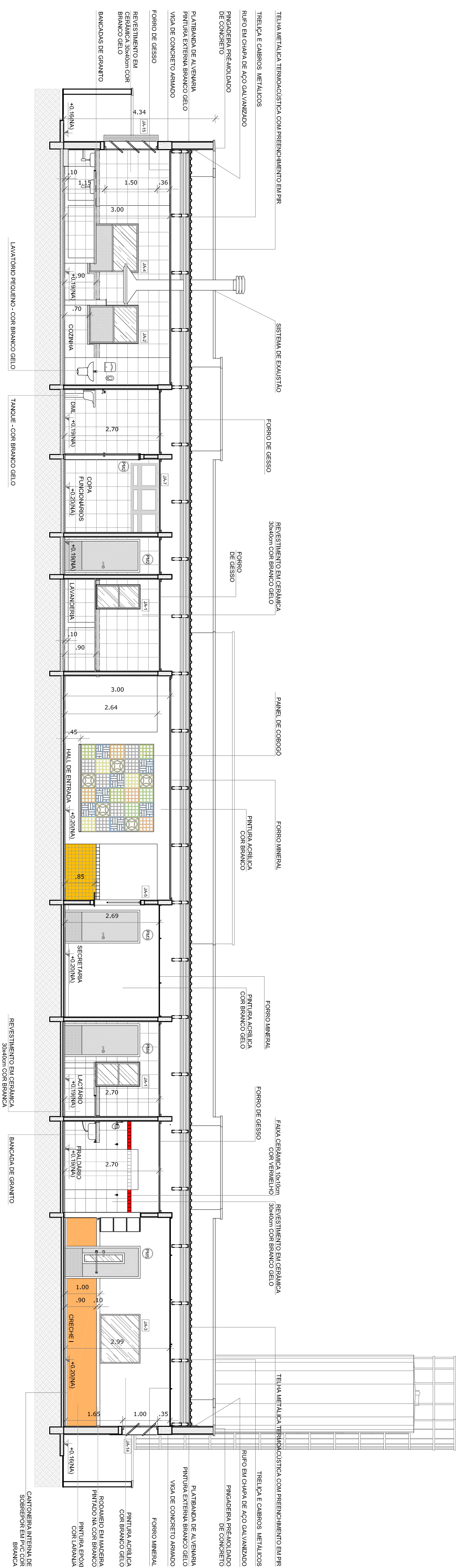

## 2 CORTA BB

ESCALA 1/75

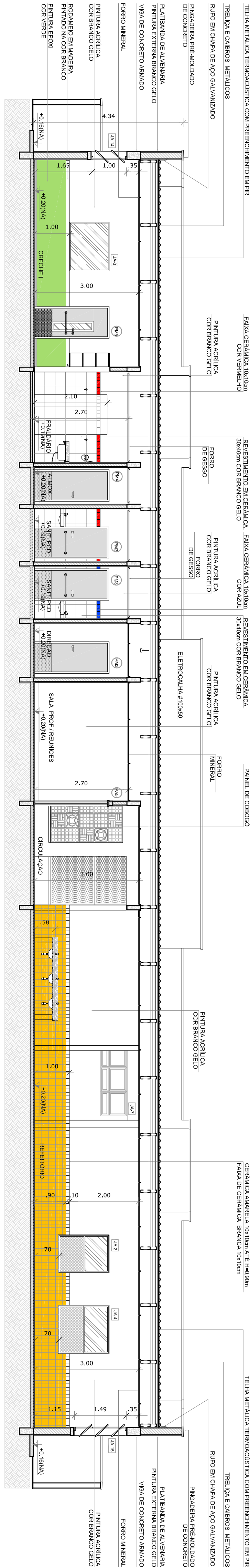

## 3 CORTA CC

ESCALA 1/75

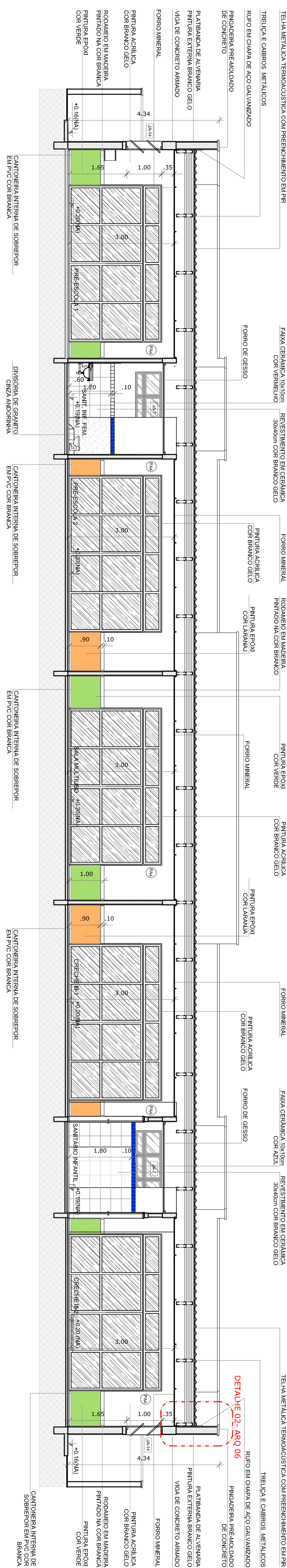

DETALHE 02 - ARQ 06









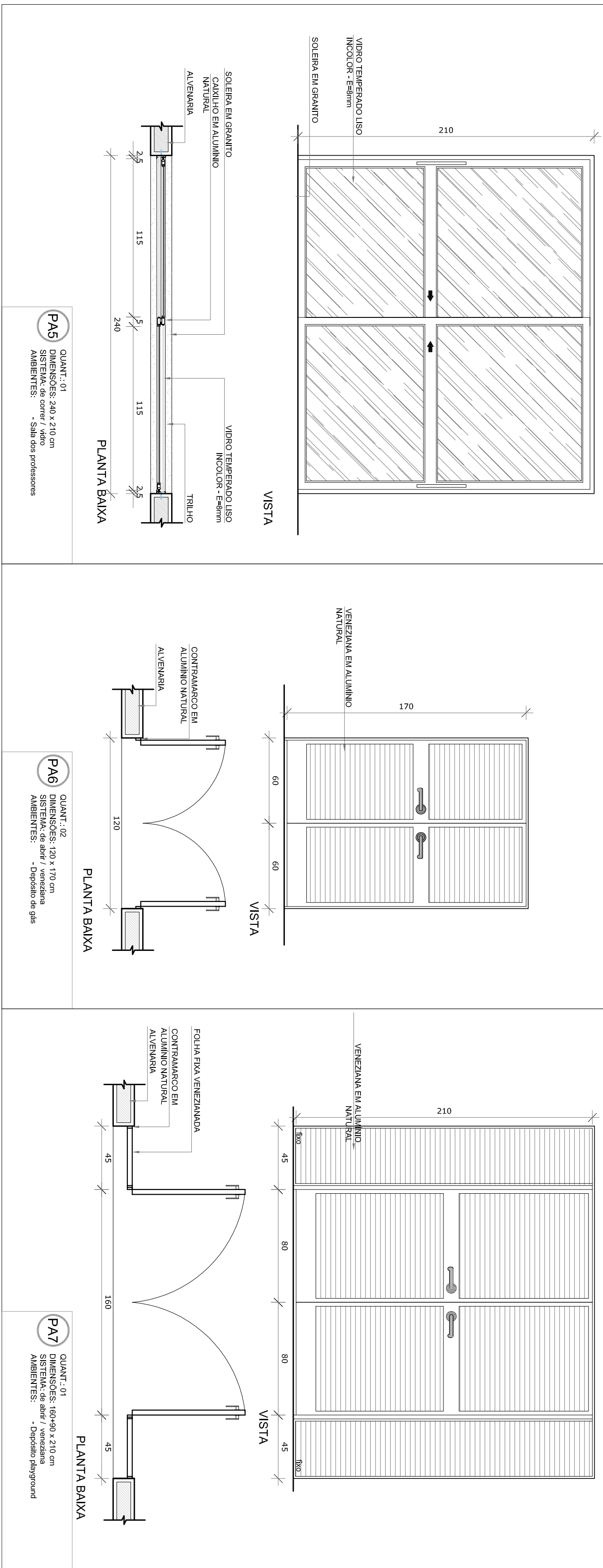

[illegible]







|   |
|---|
| NOTAS   |
| - JANELAS E VIGAS DIMENSIONADAS DE ACORDO COM AS NORMAS ABNT NBR 9060:2015.   |
| - VERIFICAR DETALHES CONSTRUTIVOS PERTINENTES NAS PRANCHAS DE DETALHAMENTO.   |
| - EM CASO DE CONFLITO DE INFORMAÇÕES ENTRE O PROJETO GRÁFICO E O MEMORIAL DESCRITIVO, PREVALECE A INFORMAÇÃO CONTIDA NAS DESPENSAS. |
| - ATRIBUIÇÃO DAS VIGAS E PORTAS SEGUNTO COM AUTORIZAÇÃO EXPRESSA DO INOE.   |
| REFERÊNCIAS   |
| - PLANILHA DE QUANTITATIVOS.  |
| - MEMORIAL DESCRITIVO E ESPECIFICAÇÕES TÉCNICAS   |

|          |                                |  |   |
|----------|--------------------------------|--|---|
| LEGENDA: |                                |  |   |
|          | INDICAÇÃO VIGAS PLANTA E CORTE |  | INDICAÇÃO DE VISTAS                                 |
|          | INDICAÇÃO DE CORTES            |  | ESPECIFICAÇÕES DE MATERIAS                          |
|          | INDICAÇÃO DE FACHADAS          |  | INDICAÇÃO DE EIXOS                                  |
|          | INDICAÇÃO DE PORTAS E JANELAS  |  | INDICAÇÃO DE ELEMENTOS (BANCOS, PRATELEIRAS E ETC.) |

| LEGENDA DE JANELAS - JANELAS ALUMÍNIO |                 |            |                                |
|---------------------------------------|-----------------|------------|--------------------------------|
| REF.                                  | Dimensões (cm)  | Quantidade | Observações                    |
| JA-1                                  | 70 x 125        | 0,88       | 02 - 1,75 - 80 cm - guilhotina |
| JA-2                                  | 110 x 145       | 1,60       | 01 - 1,60 - 70 cm - guilhotina |
| JA-3                                  | 110 x 145       | 1,60       | 01 - 1,60 - 70 cm - guilhotina |
| JA-4                                  | 140 x 145       | 2,00       | 01 - 2,00 - 70 cm - guilhotina |
| JA-5                                  | 200 x 105 - 128 | 2,36       | 01 - 2,36 - 82 e 102 cm - fixo |
| JA-6                                  | 210 x 50        | 1,05       | 02 - 2,10 - 219 cm - maxilar   |
| JA-7                                  | 210 x 75        | 1,58       | 08 - 12,60 - 182 cm - maxilar  |
| JA-8                                  | 210 x 100       | 2,10       | 03 - 6,30 - 185 cm - maxilar   |
| JA-9                                  | 210 x 130       | 3,15       | 06 - 18,90 - 115 cm - maxilar  |
| JA-10                                 | 210 x 150       | 3,15       | 06 - 18,90 - 115 cm - maxilar  |
| JA-11                                 | 140 x 75        | 1,05       | 06 - 6,30 - 150 cm - maxilar   |
| JA-12                                 | 420 x 50        | 2,10       | 04 - 8,40 - 219 cm - maxilar   |
| JA-13                                 | 420 x 150       | 6,30       | 02 - 12,60 - 115 cm - maxilar  |
| JA-14                                 | 580 x 100       | 5,80       | 08 - 33,60 - 165 cm - maxilar  |
| JA-15                                 | 580 x 130       | 8,40       | 02 - 16,80 - 115 cm - maxilar  |
| JA-16                                 | 180 x 450       | 1,36       | 04 - 5,44 - 130 cm - fixo      |

NA PLANILHA DE CORTES E FACILITADO DEVIDO A NECESSIDADE DE TELA.

|    |              |   |
|----|--------------|---|
| 02 | JANEIRO 2017 | Atualização a NBR 9060:2015   |
| 01 | JULHO 2016   | Equipamento, altura da sanifona nos sanitários, cor das portas dos sanitários e altura da porta PA4. Aterramento do gral e quadro de cargas no canteiro de obra, de dutos hidráulicos e esgotos na pré-escola. Aterramento paredes - alati para habitação infantil e detalhamento; alteração da altura da gradeira. |

CONTROLE DE REVISÕES

**FNDE** *Fundo Nacional de Desenvolvimento da Educação*

Ministério da Educação

PROJETO PADRÃO - FNDE

PROPRIETÁRIO:

ENDEREÇO:

MUNICÍPIO – UF:

PROPRIETÁRIO

RESP. TÉCNICO

AUTOR DO PROJETO

DIFEO

OBSERVAÇÕES:

PROGRAMA PROINFÂNCIA - PROJETO TIPO 1

PROJETO DE ARQUITETURA

|   |                            |                |
|---|----------------------------|----------------|
| COORDENAÇÃO   | DETALHAMENTO DE ESQUADRIAS | ARQ            |
| CGEST - Coordenação Geral de Infraestrutura Educacional | JANELAS                    |                |
| FORNATO A1 (04/05/2017)                                 | REVISÃO R.01               | INDICAÇÃO      |
|   | REVISÃO R.02               | INDICAÇÃO      |
|   | DATA EMISSÃO               | JANEIRO/2017   |
|   |                            | PRANCHAS 15/38 |

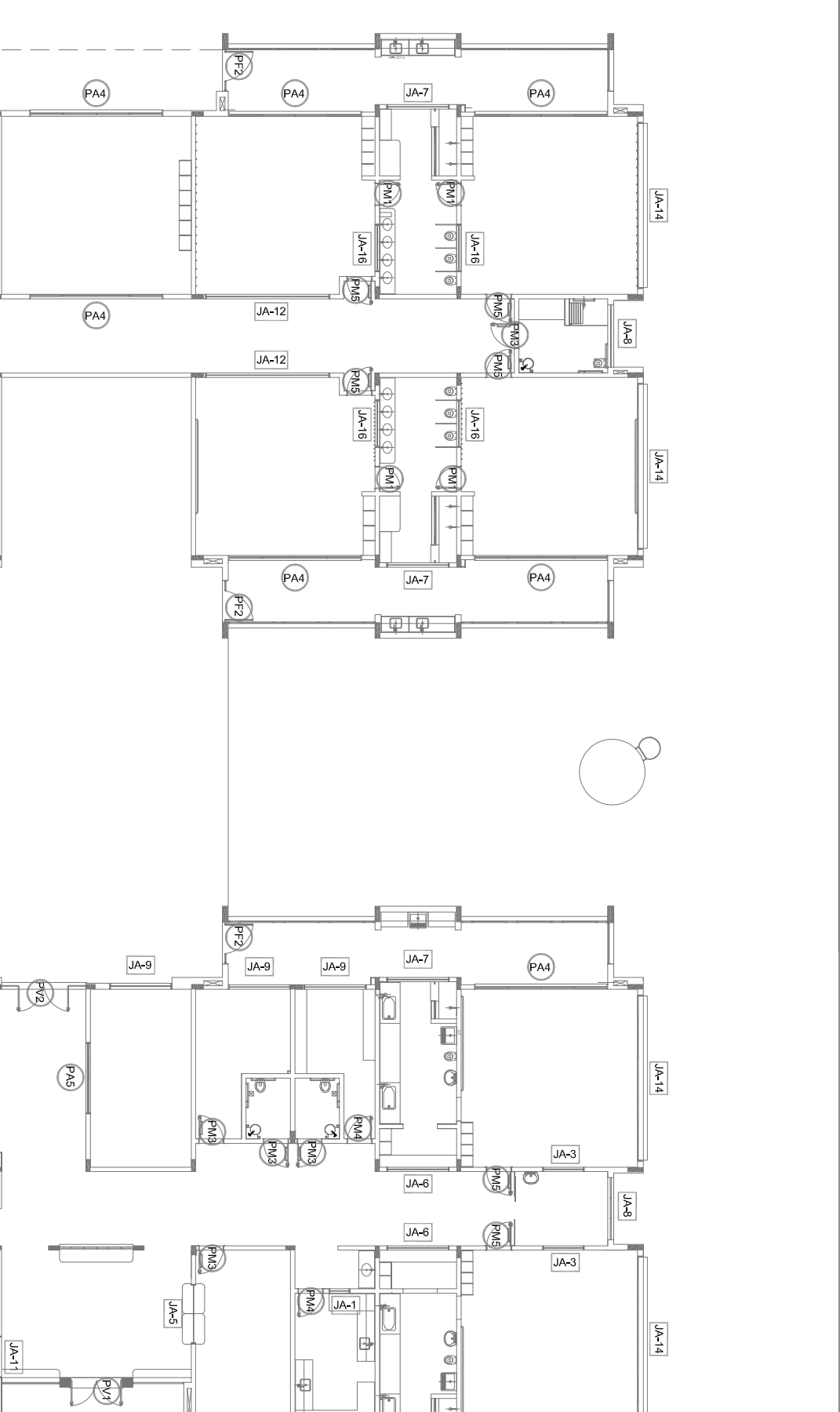
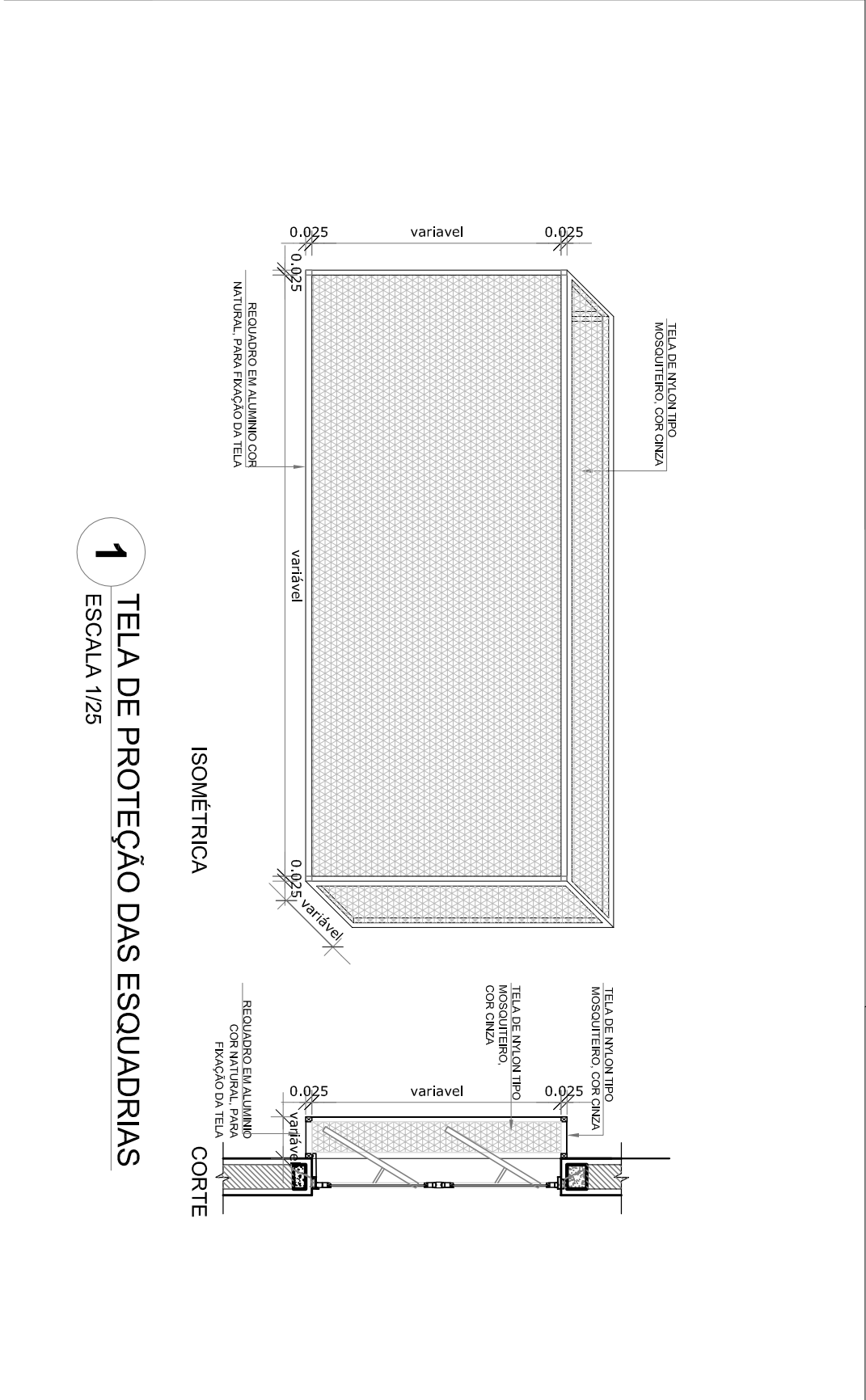
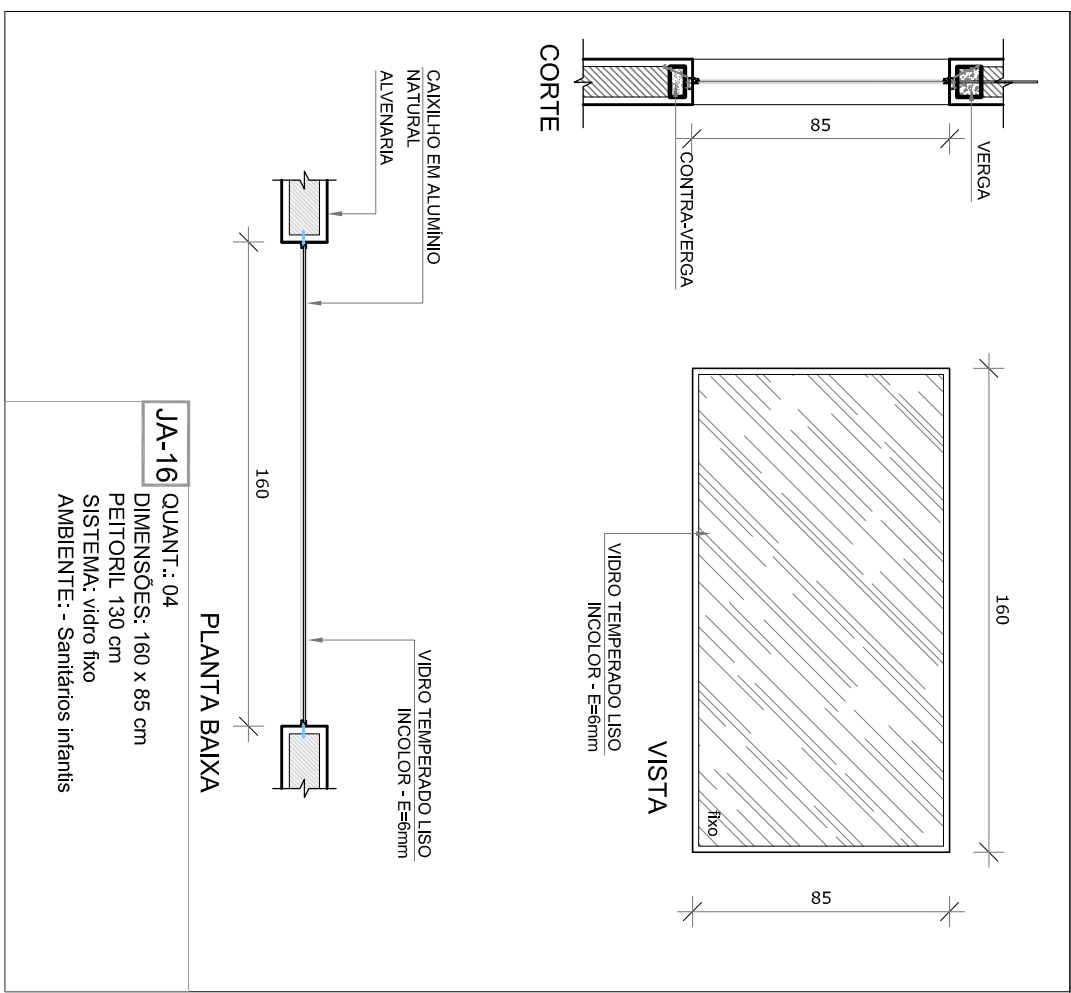
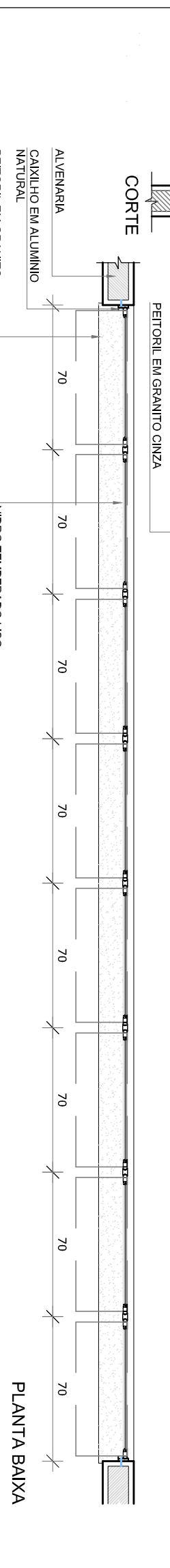
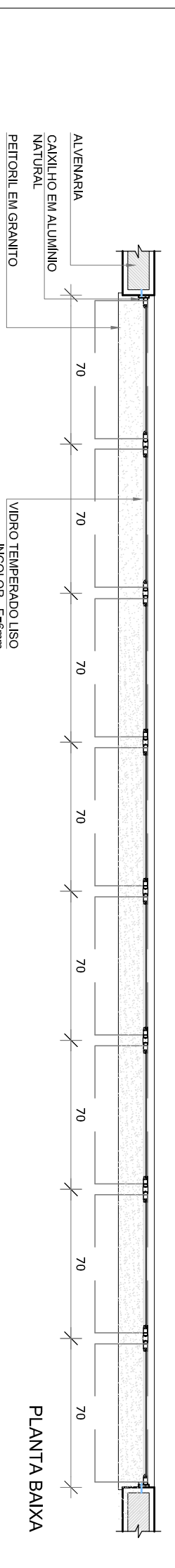
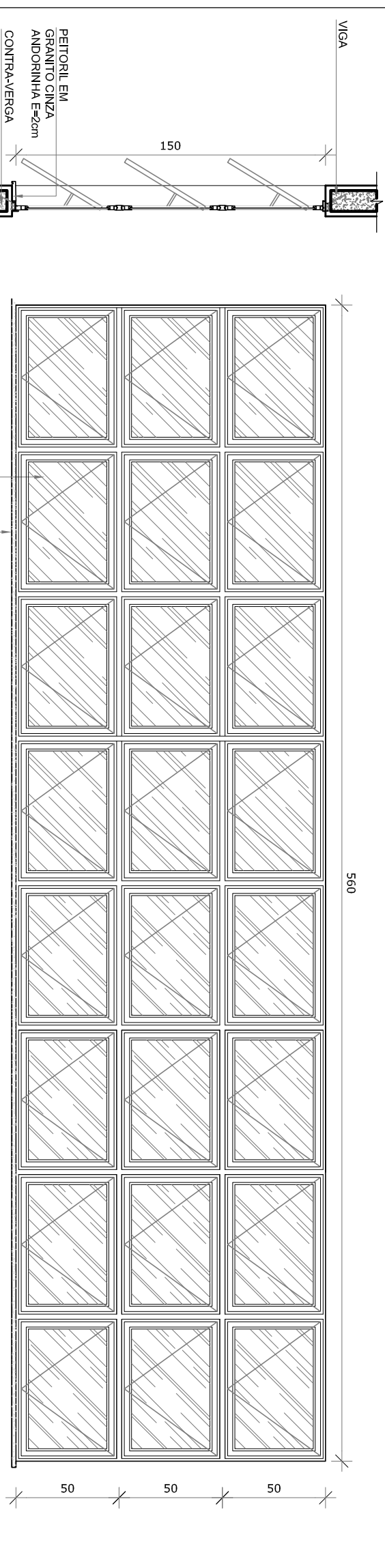
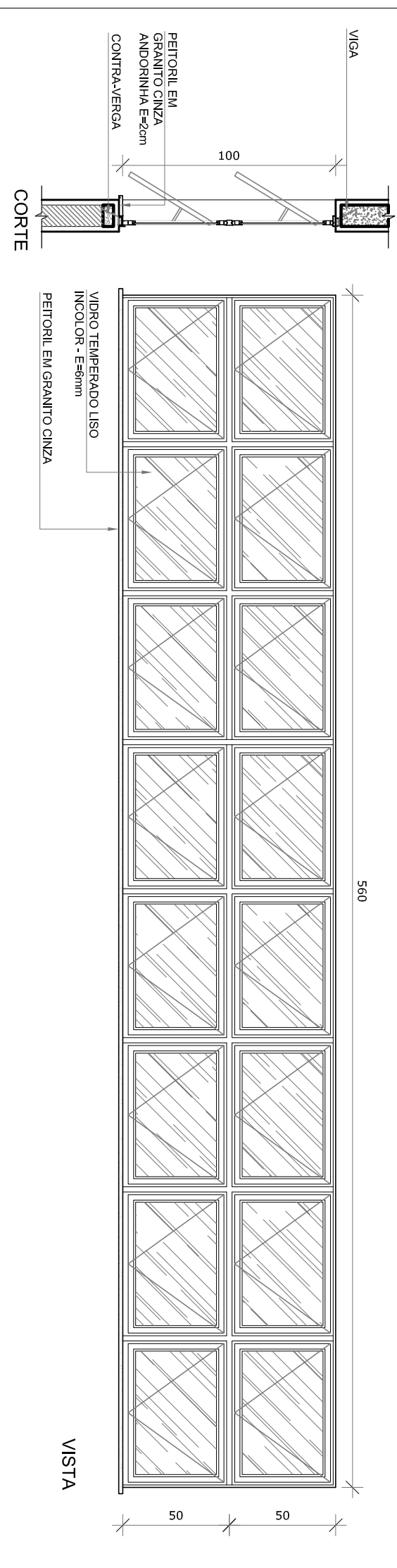
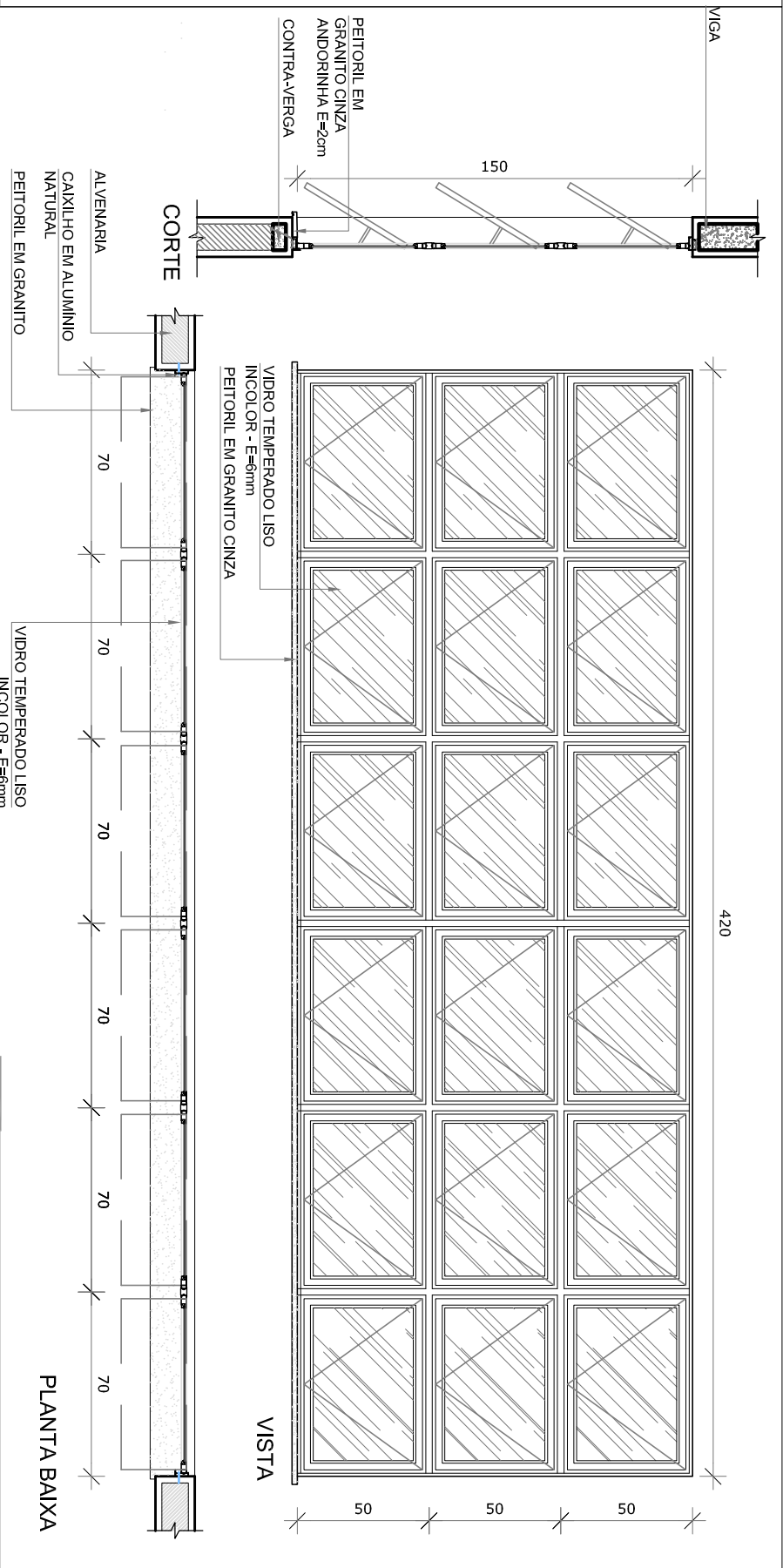
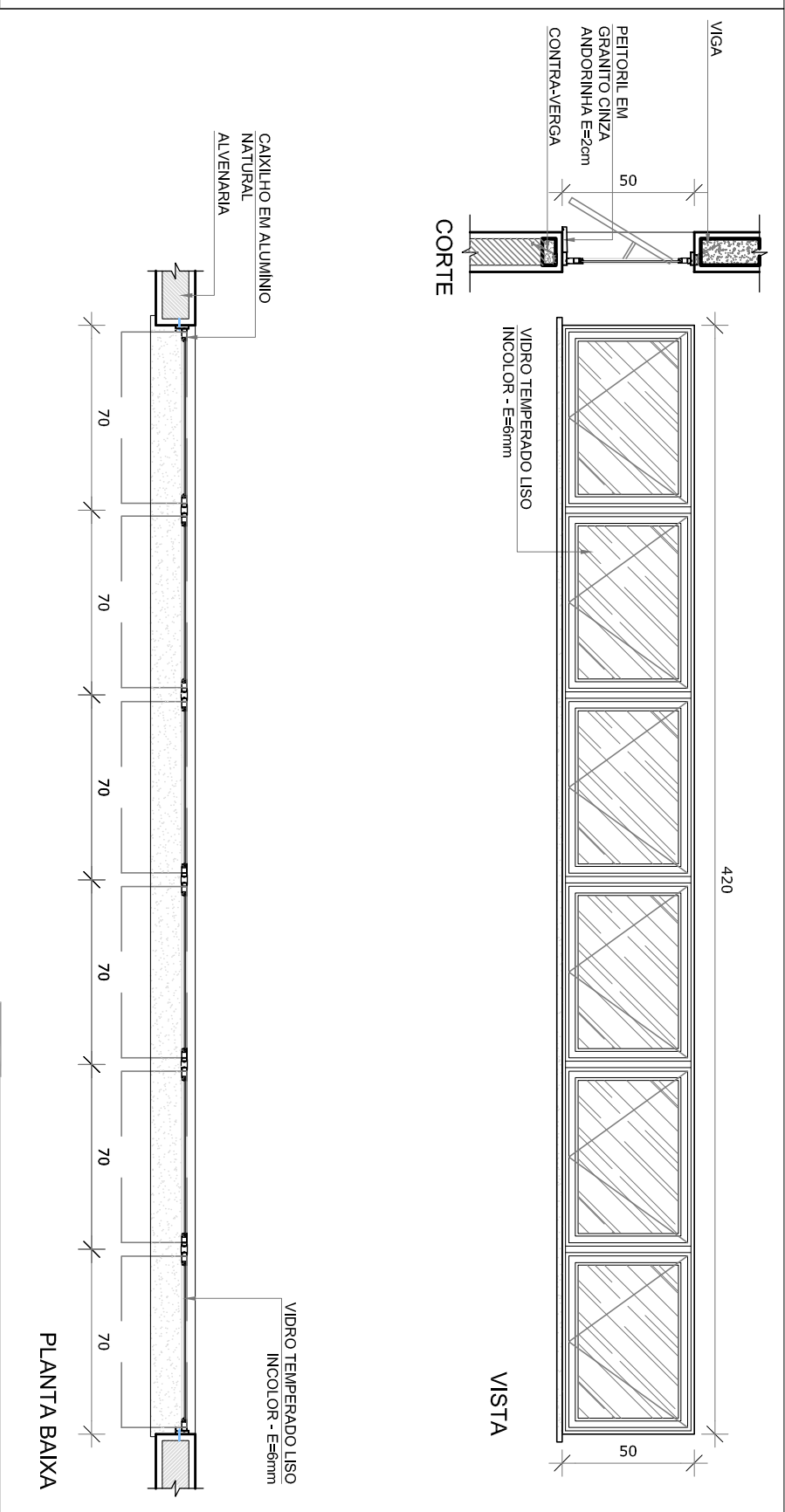
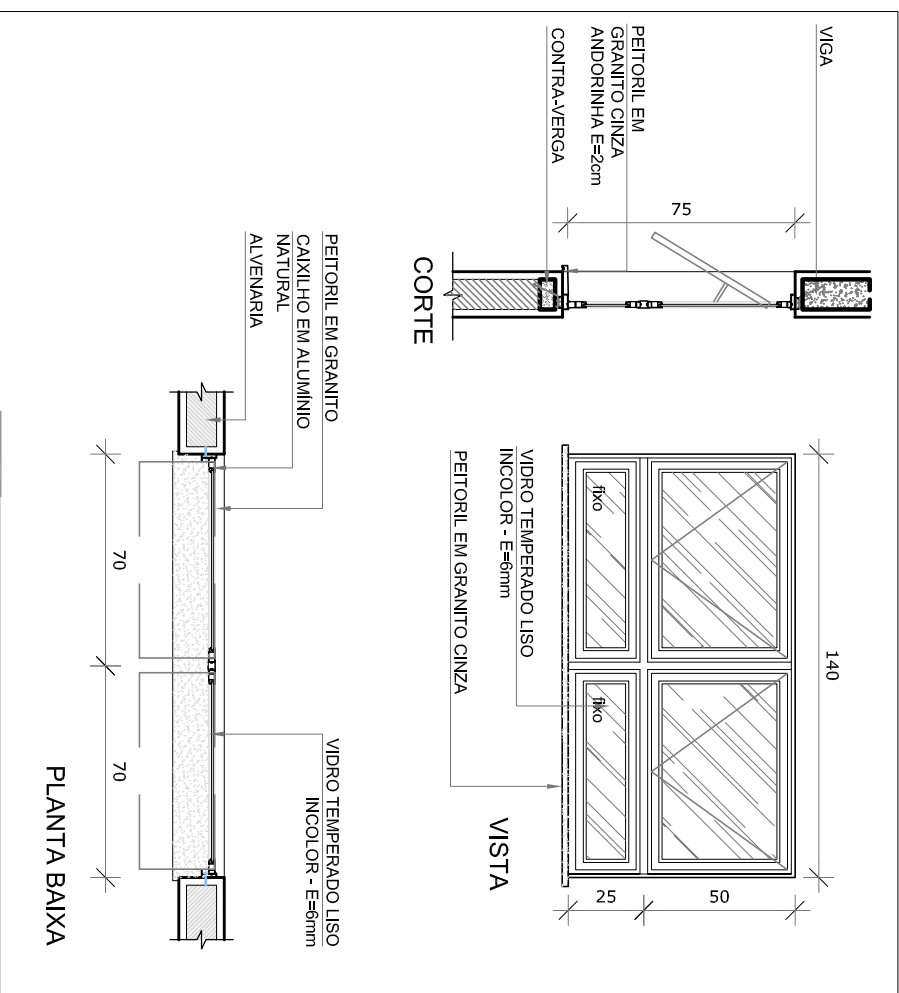

## 2 TELA DE VENTILAÇÃO - GÁS

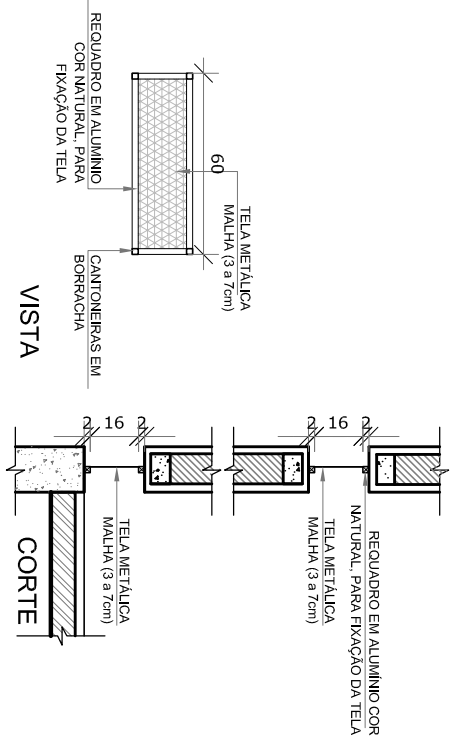

## 1 TELA DE PROTEÇÃO DAS ESQUADRIAS

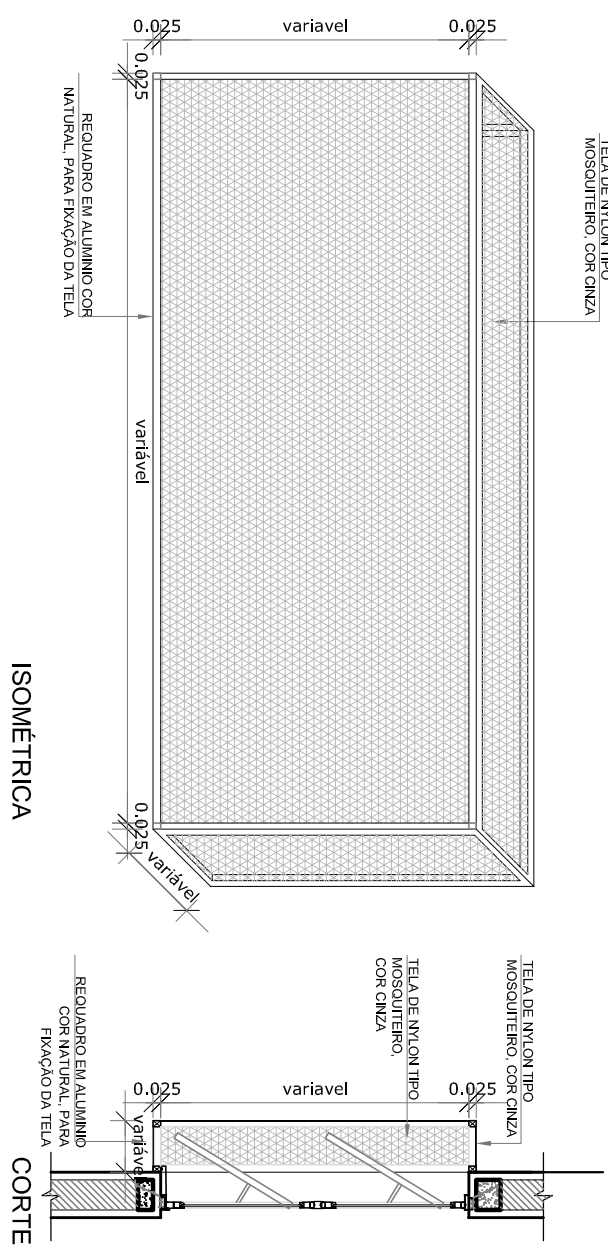

## 3 MAPA DE ESQUADRIAS

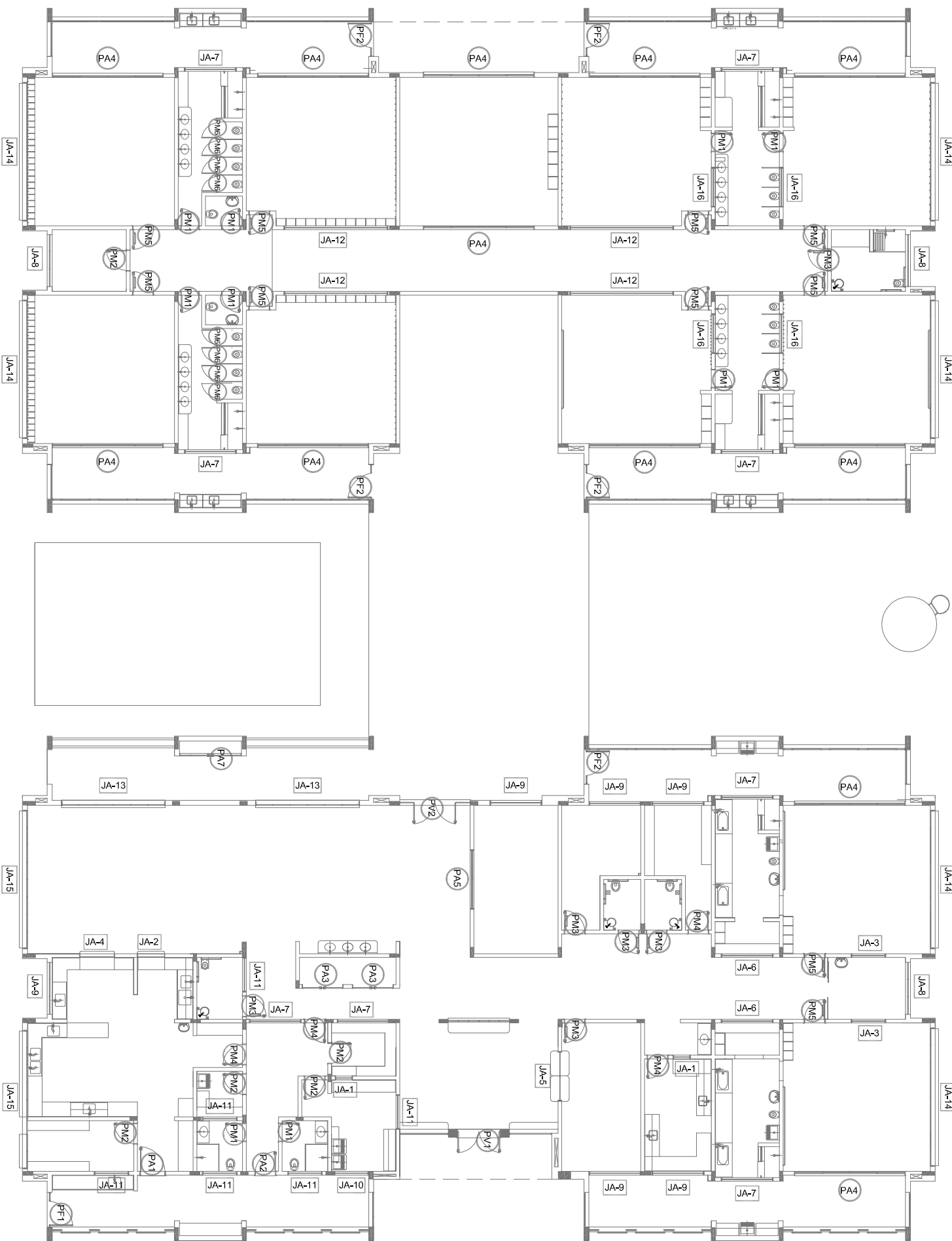

















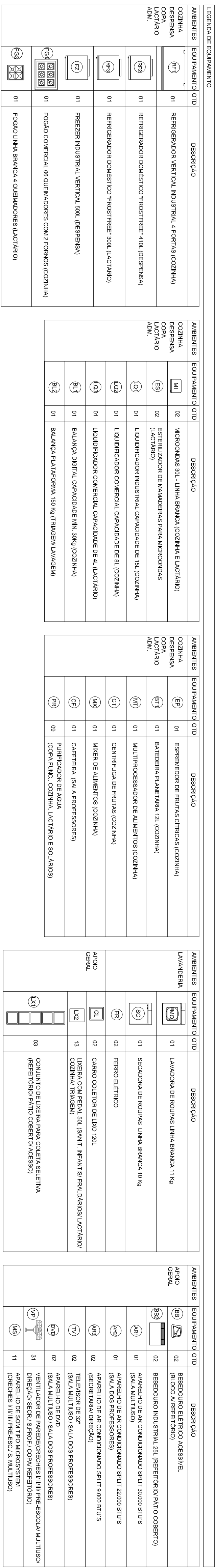

[illegible]







- NOTAS
- MEDIDAS E NÍVEIS EM METROS.
  - VERIFICAR POSIÇÃO EXATA DOS PILARES NO PROJETO ESTRUTURAL.
  - EM CASO DE CONFLITO DE INFORMAÇÕES ENTRE O PROJETO GRÁFICO E O MEMORIAL DESCRITIVO, PREVALECE A INFORMAÇÃO CONTIDA NOS DESENHOS.
  - ALTERAÇÕES NESTE PROJETO SOMENTE COM AUTORIZAÇÃO EXPRESSA DO FNDE
- REFERÊNCIAS:
- PLANTAS DE QUANTITATIVOS
  - MEMORIAL DESCRITIVO E ESPECIFICAÇÕES TÉCNICAS

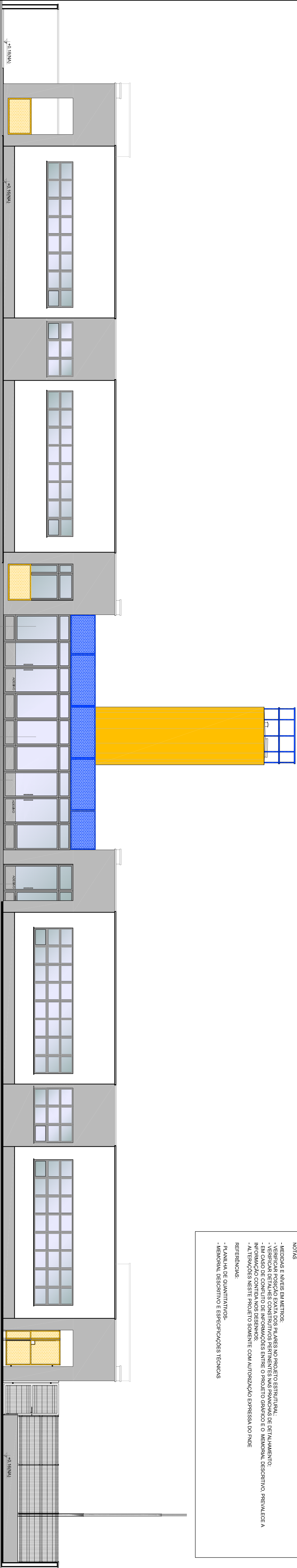

1 VISTA 1  
ESCALA 1/75

**OBSERVAÇÃO**

ESTE PROJETO NÃO ESTÁ INCLuíDO NO ESCOPO DO PROJETO PADRÃO FNDE CRECHE PROINFÂNCIA TIPO 1, PORTANTO O MESMO SERVIRÁ APENAS COMO SUGESTÃO.

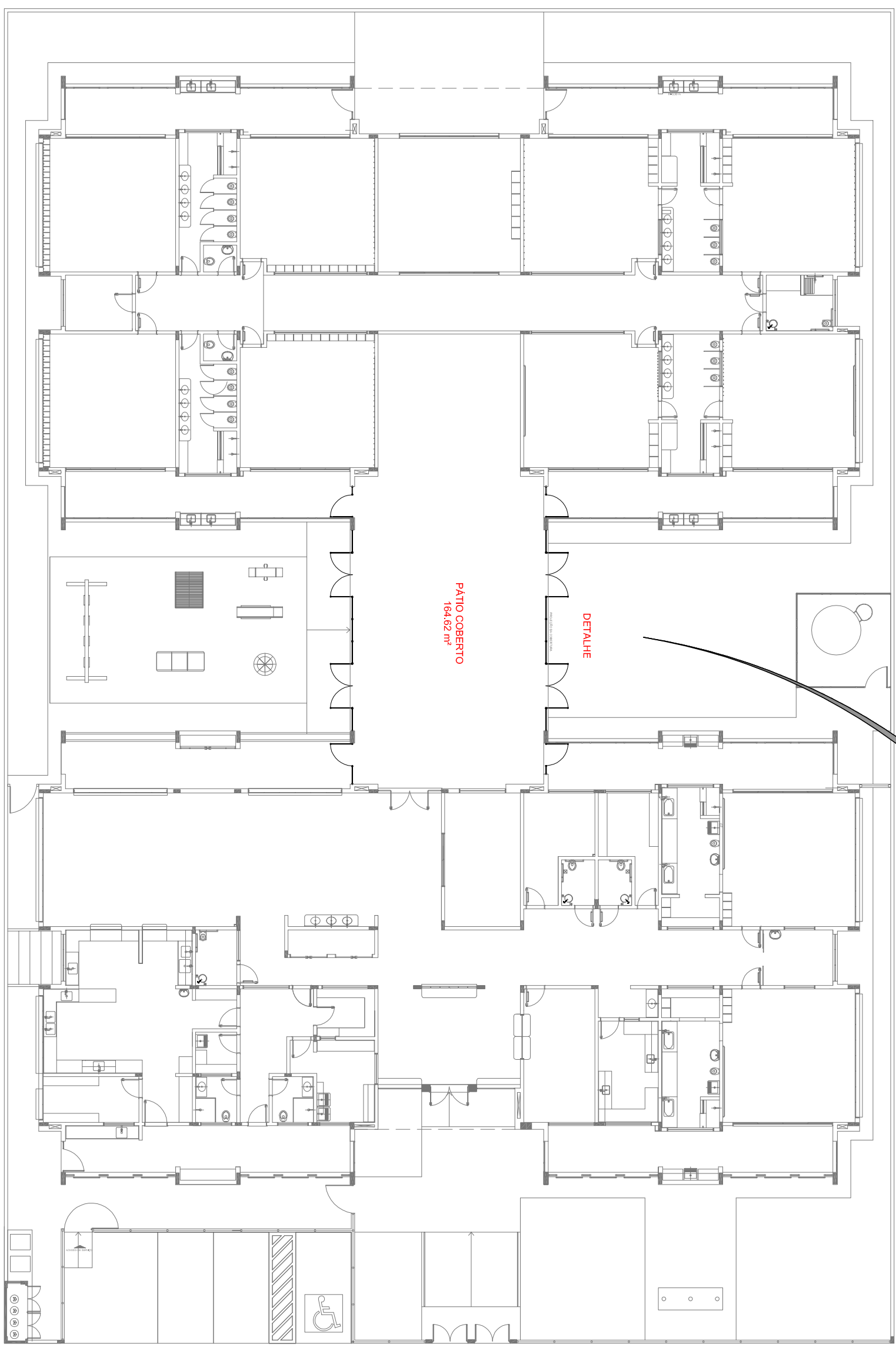

3 PLANTA DE BAIXA  
ESCALA 1/200

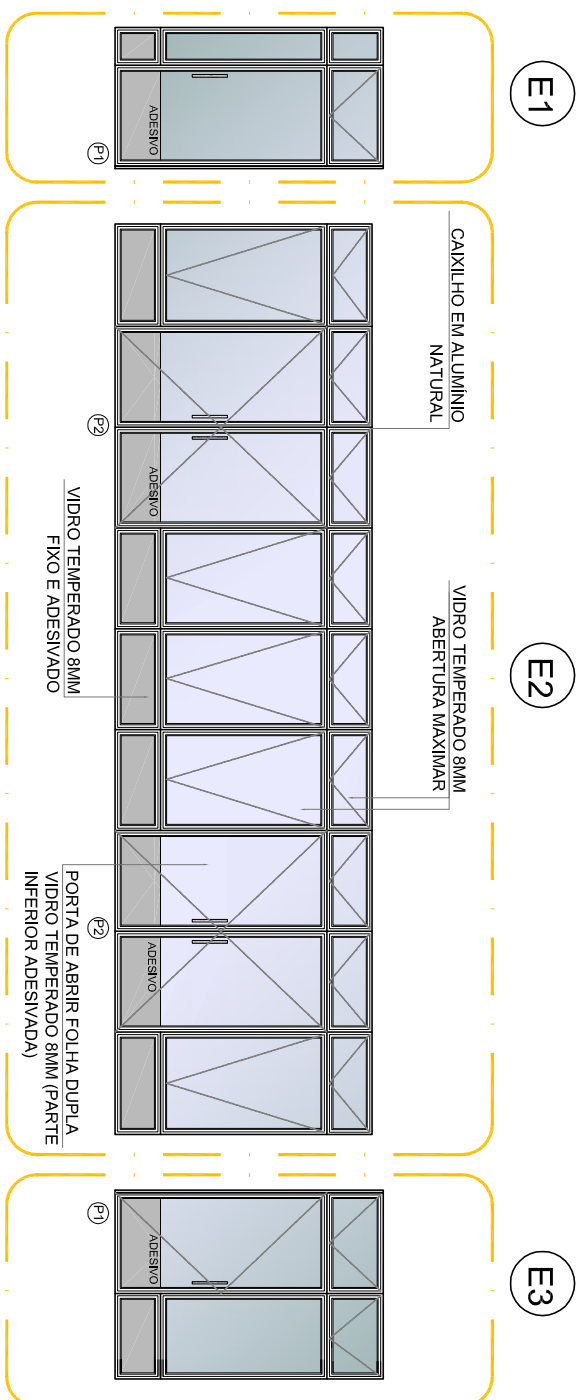
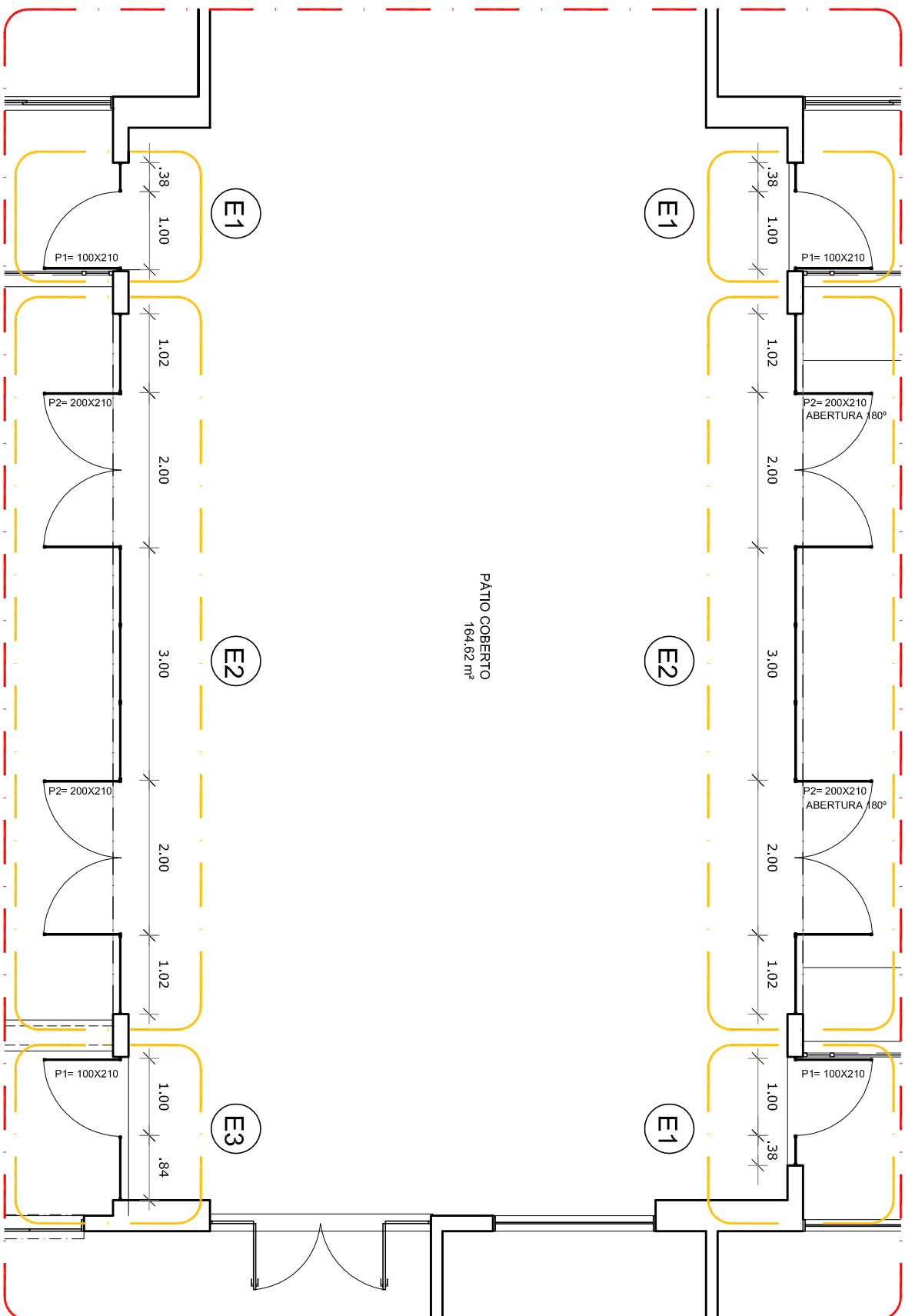

2 DETALHE  
ESCALA 1/75

| LEGENDA: |                                 |  |   |
|----------|---------------------------------|--|---|
|          | INDICAÇÃO NÍVEIS PLANTA E CORTE |  | INDICAÇÃO DE VISTAS                                   |
|          | INDICAÇÃO DE CORTESES           |  | ESPECIFICAÇÕES DE MATERIAS                            |
|          | INDICAÇÃO DE FACHADAS           |  | INDICAÇÃO DE EIXOS                                    |
|          | INDICAÇÃO DE PORTAS E JANELAS   |  | INDICAÇÃO DE ELEMENTOS (BANCADAS, PRATELEIRAS E ETC.) |

|                      |               |  |
|----------------------|---------------|--|
| 02                   | JANEIRO/ 2017 | Atualização a NBR 9060/ 2015   |
| 01                   | JULHO/ 2016   | Acrescentado o equipamento frontal sanitário frontal 1 e 2, altura da grade, mobiliário e equipamento, altura da sanitária nos sanitários, cor das portas dos sanitários e altura da porta Paq. Acrescentado: do graxil e quadro de cargas no gabinete de água, de duchas higiênicas e sanitários pré-escolares. |
| Nº                   | DATA          | DESCRIÇÃO  |
| CONTROLE DE REVISÕES |               |  |

**FNDE** *Fundo Nacional de Desenvolvimento da Educação*

Ministério da Educação

PROJETO PADRÃO - FNDE

|                  |  |
|------------------|--|
| PROPRIETÁRIO: :  |  |
| ENDEREÇO:        |  |
| MUNICÍPIO – UF:  |  |
| PROPRIETÁRIO     |  |
| RESP. TÉCNICO    |  |
| AUTOR DO PROJETO |  |
| DLFO             |  |

|              |  |
|--------------|--|
| OBSERVAÇÕES: |  |
| RA           |  |

PROGRAMA PROINFÂNCIA - PROJETO TIPO 1  
PROJETO DE ARQUITETURA

|  |  |   |  |
|--|--|---|--|
| COORDENAÇÃO  |  | PÁTIO COBERTO                             |  |
| GEST - Coordenação Geral de Infraestrutura Educacional |  | SUGESTÃO DE FECHAMENTO PARA REGIÕES FRIAS |  |
| REVISÃO  |  | ESCALA                                    |  |
| R.01   |  | INDICAÇÃO                                 |  |
| R.02   |  | INDICAÇÃO                                 |  |
| FONTE  |  | DATA EMISSÃO                              |  |
| A1184-1584   |  | JANEIRO/2017                              |  |
| R.01   |  | R.02                                      |  |
| R.02   |  | R.02                                      |  |

ARQ

18/38











- NOTAS
- MEDIDAS E NÍVEIS EM METROS.
  - MEMORIAL EXATAMENTE COMO APARECE NO PROJETO ESTRUTURAL.
  - MEMORIAL EXATAMENTE COMO APARECE NO PROJETO DE DETALHAMENTO.
  - EM CASO DE CONFLITO DE INFORMAÇÕES ENTRE O PROJETO GRÁFICO E O MEMORIAL DESCRITIVO, PREVALECE A INFORMAÇÃO CONTIDA NOS DESENHOS.
  - ALTERAÇÕES NESTE PROJETO SOMENTE COM AUTORIZAÇÃO EXPRESSA DO FINEE.
- REFERÊNCIAS:
- PLANO DE QUANTITATIVOS.
  - MEMORIAL DESCRITIVO E ESPECIFICAÇÕES TÉCNICAS

| LEGENDA: |                                 |  | INDICAÇÃO DE VISTAS                                     |
|----------|---------------------------------|--|---|
|          | INDICAÇÃO NÍVEIS PLANTA E CORTE |  | ESPECIFICAÇÕES DE MATERIAIS                             |
|          | INDICAÇÃO DE FACHADAS           |  | INDICAÇÃO DE EIXOS                                      |
|          | INDICAÇÃO DE PORTAS E JANELAS   |  | INDICAÇÃO DE ELEMENTOS (BANCADAS, TRAVESSINEIRAS, ETC.) |

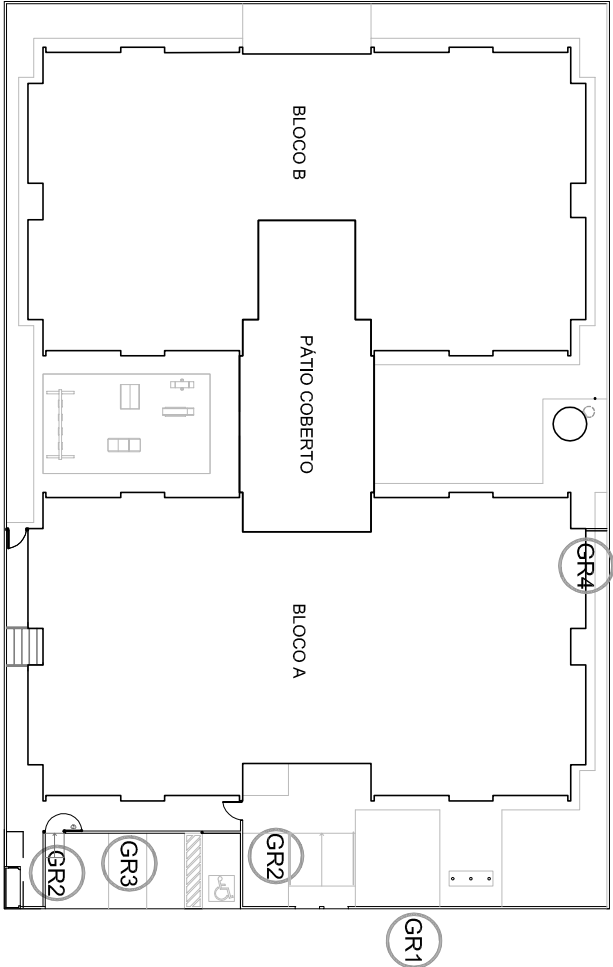

CROQUI DE REFERÊNCIA

|    |              |  |
|----|--------------|--|
| 02 | JANEIRO 2017 | Atualização a NBR 9050/2015  |
| 01 | JULHO 2016   | Equipamento sanitário no banheiro frontal, sanitário frontal, sanitário frontal e equipamento, altura da sanitária nos sanitários, cor das portas dos sanitários e altura da porta PAQ. Acreção do gradil e quarto de carga no banheiro, de duchas, hidrantes e sanitários pré-escola. |
| Nº | DATA         | DESCRIÇÃO  |

CONTROLE DE REVISÕES

**FNDE**  
Fundação Nacional  
de Desenvolvimento  
da Educação

Ministério da  
Educação

PROJETO PADRÃO - FNDE

|                        |            |
|------------------------|------------|
| PROPRIETÁRIO: _____    |            |
| ENDEREÇO: _____        |            |
| MUNICÍPIO – UF: _____  |            |
| PROPRIETÁRIO _____     |            |
| RESP. TÉCNICO _____    | CREA _____ |
| AUTOR DO PROJETO _____ | CAU _____  |
| DLFO _____             | CREA _____ |
| RA _____               |            |

| PROGRAMA PROINFÂNCIA - PROJETO TIPO 1                   |                  |         |
|---|------------------|---------|
| PROJETO DE ARQUITETURA                                  |                  |         |
| COORDENAÇÃO   | DETAHAMENTO      | ARQ     |
| CGEST - Coordenação Geral de Infraestrutura Educacional | GRADIS E PORTÕES |         |
| REVISÃO   | ESCALA           | PRONCIA |
| R.00  | INDICAÇÃO        | 17/38   |
| FORMATO   | DATA EMISSÃO     |         |
| A1 (84 X 584)   | JANEIRO/2017     |         |

1 PLANTA BAIXA - PORTÕES E FECHAMENTOS

ESCALA 1/75

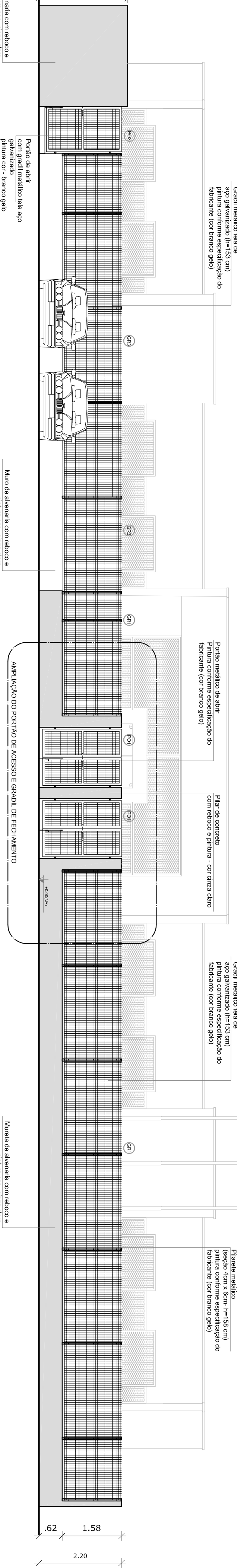

2 VISTA - PORTÕES E FECHAMENTOS

ESCALA 1/75

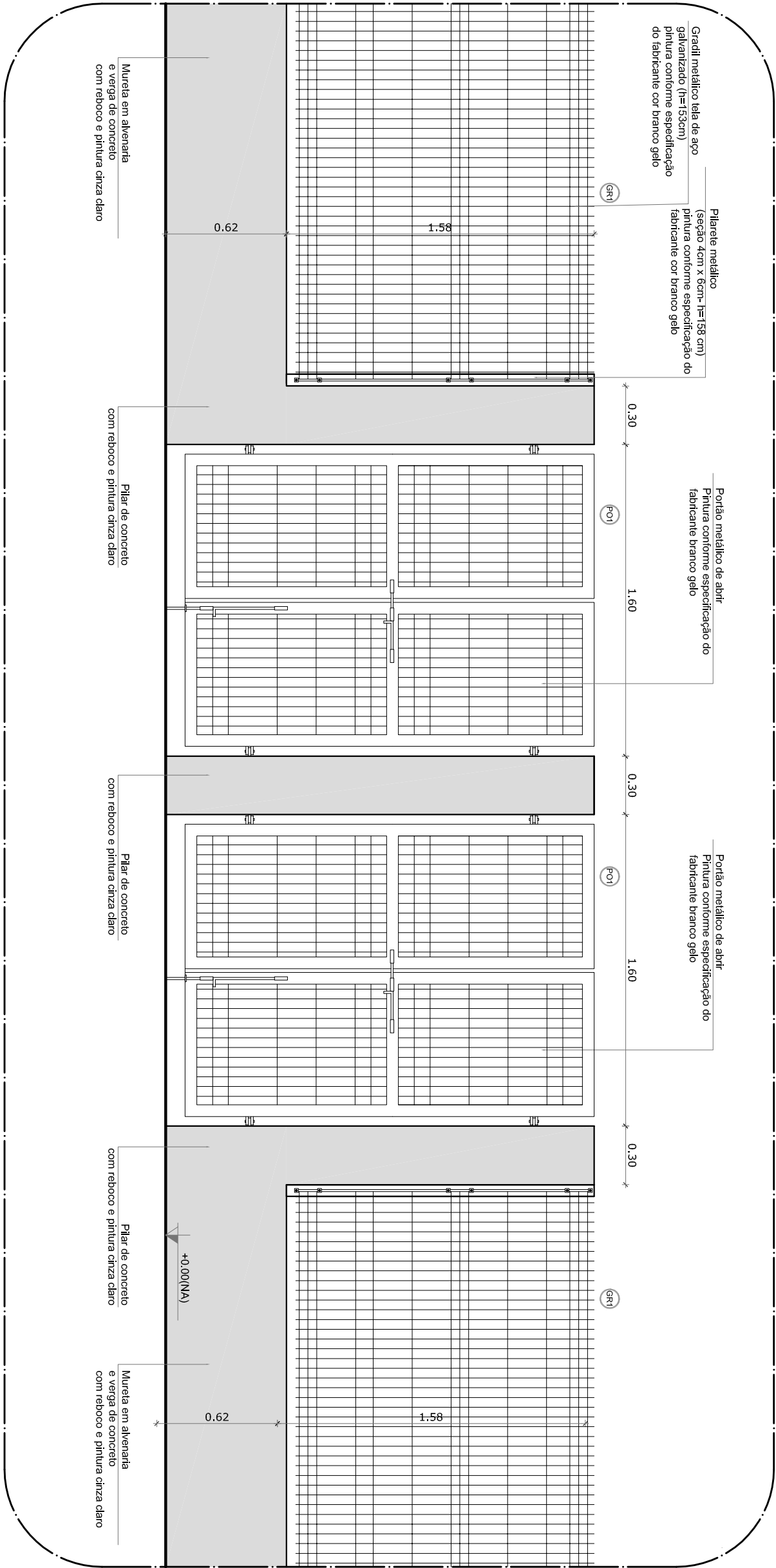

6 AMPLIAÇÃO - PORTÃO DE ACESSO E GRADIL DE FECHAMENTO FRONTAL

ESCALA 1/25

| LEGENDA DE PORTÕES - PORTÕES METÁLICOS |                |            |
|--|----------------|------------|
| REF.                                   | Dimensões (cm) | Quantidade |
| P01                                    | 150 x 210      | 02         |
| P02                                    | 120 x 200      | 02         |
| P03                                    | 120 x 200      | 01         |

| AMBIENTES |                |            |
|-----------|----------------|------------|
| REF.      | Dimensões (cm) | Quantidade |
| P01       | 150 x 210      | 02         |
| P02       | 120 x 200      | 02         |
| P03       | 120 x 200      | 01         |

3 PORTÃO E GRADIL LATERAL ESTACIONAMENTO

ESCALA 1/50

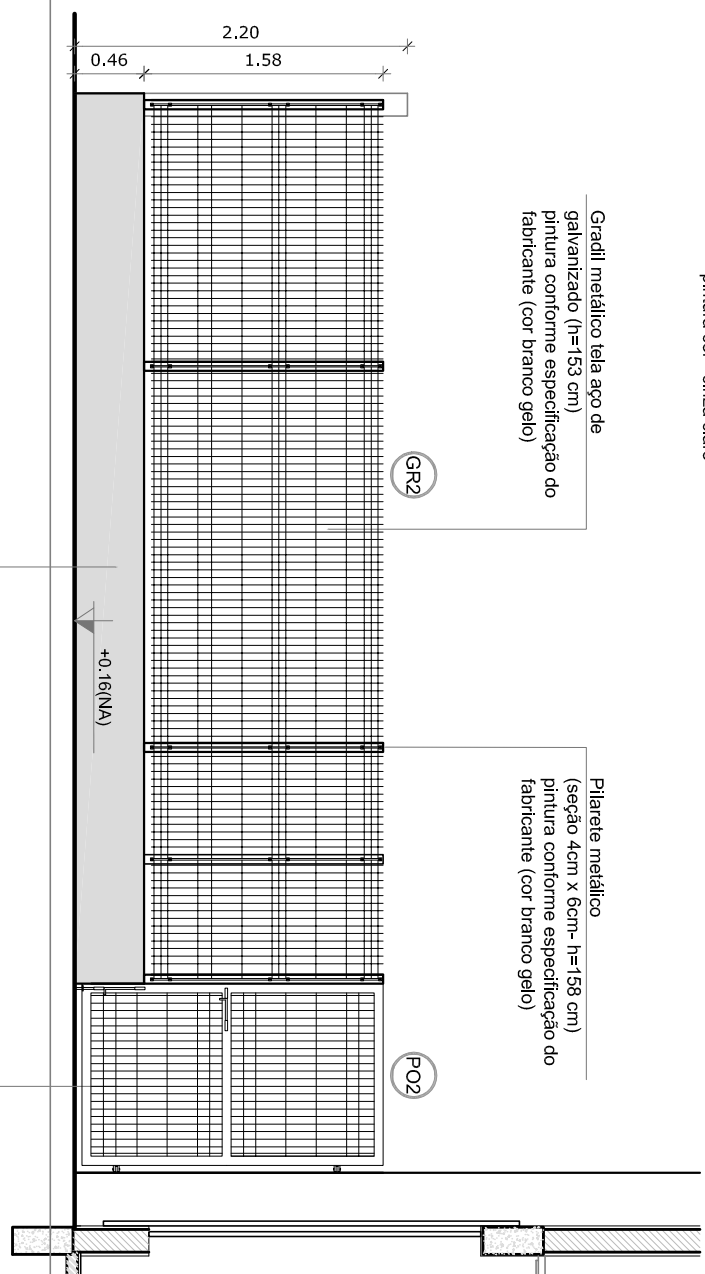

| GRADIL METÁLICO |            |             |
|-----------------|------------|-------------|
| PILARETE        | Seção (cm) | Altura (cm) |
| GRADIL          | 4 x 6      | 158         |
|                 | 5 x 20     | 153         |

4 PORTÃO LATERAL SERVIÇO

ESCALA 1/50

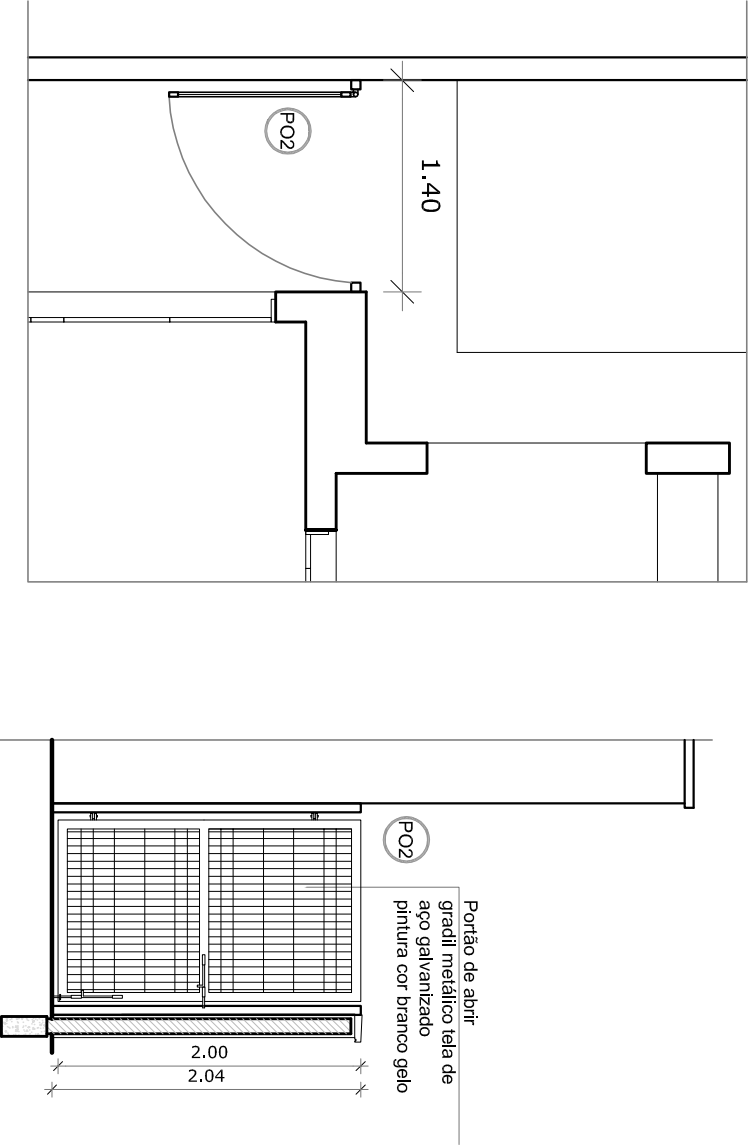

5 FECHAMENTO LATERAL

ESCALA 1/50

